中价·新华山西焦煤价格指数（CCP-山西指数）

（2018 年 9 月 12 日-9 月 18 日）

一、本期指数及代表规格品加权平均价

指数名称	定基指数（点）		涨跌（点）
	本期	上期	
综合指数	1045	1043	2
长协指数	1048	1048	0
现货指数	1043	1039	4
竞价指数	1027	1023	4

注：指数基期为 2017 年 1 月第一周，基点为 1000 点

价格类型	运输方式	代表规格品	加权平均价（元/吨）		涨跌（元/吨）
			本期	上期	
长协	铁路	屯兰焦精煤（12-5）	1335	1335	0
		沙曲焦精煤（12-3）	1372	1372	0
现货	铁路	屯兰焦精煤（12-5）	1430	1430	0
		沙曲焦精煤（12-3）	1458	1458	0
		马兰肥精煤（12-5）	1440	1440	0
	公路	吕梁山焦精煤（11-4）	1214	1183	31
		双柳肥精煤（12-3）	1458	1455	3
竞价	铁路	屯兰焦精煤（12-5）	1445	1445	0
		沙曲焦精煤（12-3）	1485	1485	0
		马兰肥精煤（12-5）	1425	1425	0
	公路	吕梁山焦精煤（11-4）	1214	1183	31
		双柳肥精煤（12-3）	1458	1455	3

注："铁路"表示运输方式为铁路，其加权平均价为车板价（现汇含税）

"公路"表示运输方式为公路，其加权平均价为出厂价（现汇含税）

二、评论分析

本期（2018 年 9 月 12 日-9 月 18 日）焦煤市场整体运行稳定，中价•新华山西焦煤价格指数略有上涨。

具体看，综合指数报 1045 点，较上期上涨 2 点，涨幅

0.19%；现货指数报 1043 点，较上期上涨 4 点，涨幅 0.38%；竞价指数报 1027 点，较上期上涨 4 点，涨幅 0.39%；长协指数报 1048 点，较上期持平。代表规格品方面，吕梁山焦精煤（11-4）现货加权平均价格报 1214 元/吨，较上期上涨 31 元/吨，涨幅 0.21%；双柳肥精煤（12-3）现货加权平均价格报 1458 元/吨，较上期上涨 3 元/吨，涨幅 0.21%；吕梁山焦精煤（11-4）竞价加权平均价格报 1214 元/吨，较上期上涨 31 元/吨，涨幅 0.21%；双柳肥精煤（12-3）竞价加权平均价格报 1458 元/吨，较上期上涨 3 元/吨，涨幅 0.21%。
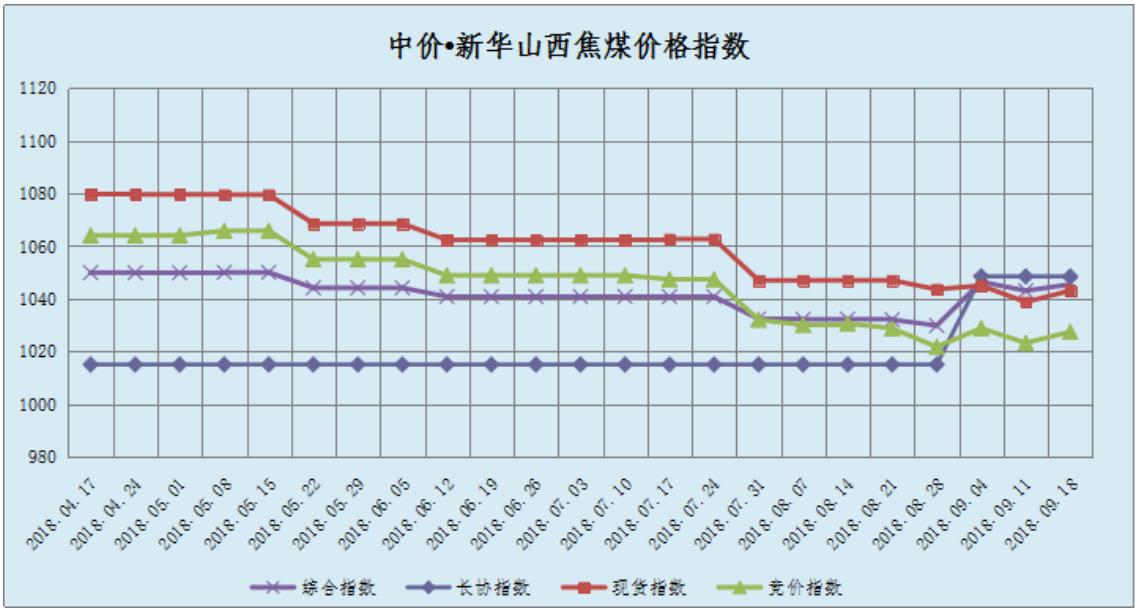
三、走势图