新华·云南（普洱）咖啡价格指数周报

第 86 期（2020.7.20-7.26）

◆ 指数简介

新华·云南（普洱）咖啡价格指数由中国经济信息社、云南省普洱市人民政府、云南国际咖啡交易中心共同编制并发布。根据编制规则，指数以 2017 年 11 月 3 日为基期，基点 1000 点，旨在客观反映云南省咖啡市场价格走势，为市场提供定价参考与决策支持。

◆ 本期概要

第 86 期（2020.7.20-7.26，下同）报告，新华·云南（普洱）咖啡价格指数报 1146.19 点，较上期（2020.7.13-7.19，下同）上涨 44.42 点，涨幅 4.03%；与基期相比，上涨 146.19 点，涨幅 14.62%。本期指数明显上涨，精品三级、优质级及商业各级别咖啡豆价格较上期小幅上涨，其他级别咖啡豆价格较上期持平。

◆ 指数运行

本期新华·云南（普洱）咖啡价格指数报 1146.19 点，较上期上涨 44.42 点，涨幅 4.03%；与基期相比，上涨 146.19 点，涨幅 14.62%。

图 1　新华•云南（普洱）咖啡价格指数走势图

数据来源：新华指数

◆ 单品价格

本期精品三级、优质级及商业各级别咖啡豆价格较上期小幅上涨，其他级别咖啡豆价格较上期持平。其中，商业一级咖啡豆价格涨幅显著，本期均价收报 18.37 元/公斤，较上期上涨 1.17 元/公斤，涨幅 6.80%。

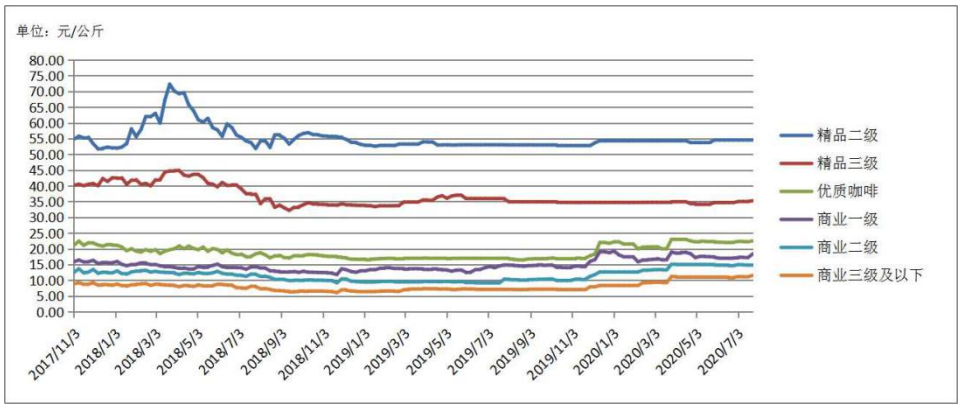

代表规格品	本期均价（元/公斤）	上期均价（元/公斤）	基期均价（元/公斤）	环比涨跌幅	较基期涨跌幅
精品二级	54.57	54.57	54.84	0.00%	-0.49%
精品三级	35.27	35.02	40.14	0.71%	-12.13%
优质咖啡	22.50	22.22	21.14	1.26%	6.43%
商业一级	18.37	17.20	15.87	6.80%	15.75%
商业二级	15.00	14.82	12.52	1.21%	19.81%
商业三级及以下	11.53	11.11	8.84	3.78%	30.43%

图 2　云南（普洱）咖啡单品均价

数据来源：新华指数

◆ 行情分析

➢ 国际期货市场

国际方面，阿拉比卡和罗布斯塔两大咖啡期价均延续震荡上行态势，涨势明显。截至 7 月 24 日，ICE（纽约）咖啡 2009 合约收报 108.40 美分／磅，较 7 月 17 日上涨 6.10 美分／磅，涨幅 5.96%；ICE（伦敦）咖啡 2009 合约收报 1358.00 美元／吨，较 7 月 17 日上涨 65.00 美元／吨，涨幅 5.03%。

日期	2020/7/20	2020/7/21	2020/7/22	2020/7/23	2020/7/24
认证库存量（60 公斤/袋）	1,594,082	1,598,207	1,597,932	1,597,932	1,597,752

表格 1　ICE（纽约）“C”型咖啡认证库存量

数据来源：ICE 官方网站

➢ 国内现货市场（云南产区）

国内方面，受国际阿拉比卡咖啡期价上涨拉动，叠加产区当前供给偏紧的支撑，产区整体行情反弹上涨，精品三级、优质级及商业各级别咖啡豆价格小幅上调，其他级别咖啡豆价格较上期持平。

目前，产区处于本年度的交易尾季，实际成交有限，采购商多为常态化按需补货。整体库存水平偏低，商业二级、三级及以下级别咖啡豆仍为当前交易主流，雨季影响下，市场惜售观望心理逐渐减弱，愿意随行就市出货。

◆ 产区天气

据滇南咖啡气象服务示范中心、滇西咖啡气象服务中心，当周主要咖啡产区（普洱、西双版纳、保山、德宏、临沧）以雨水天气为主，气象条件较利于咖啡生长，部分地区需注意排涝，病虫害风险较高。

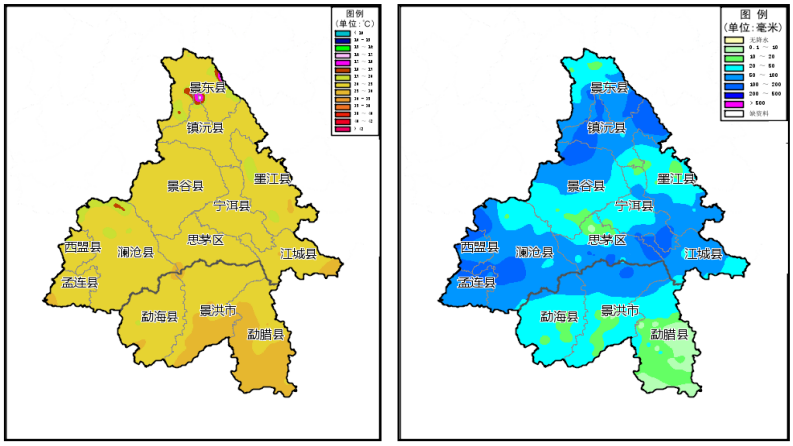

图 3　普洱市与西双版纳州 7 月 19—26 日平均气温（左）、累积降水量（右）

来源：滇南咖啡气象服务示范中心

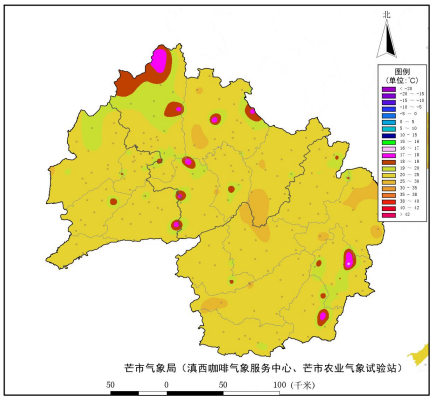

图 4　滇西片区（德宏、保山、临沧）7月20-26日平均气温

来源：滇西咖啡气象服务中心

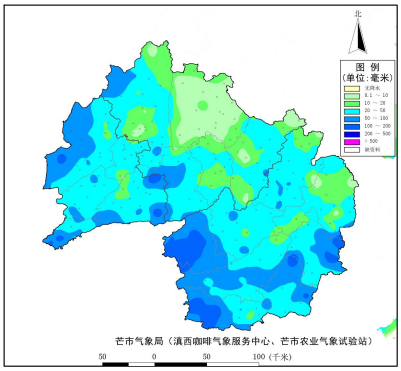

图 5 滇西片区（德宏、保山、临沧）7月20-25日降水分布

来源：滇西咖啡气象服务中心

据滇南咖啡气象服务示范中心、滇西咖啡气象服务中心，预计28日当周滇南、滇西咖啡主产区仍以降雨天气为主，建议农户应疏通沟渠，注意防范强降水及其引发的山洪、滑坡、泥石流等灾害，以及短时强降水、雷电、瞬时大风及冰雹等强对流天气，同时注意做好病虫害的防治。

◆ 行业消息

1. 加拿大咖啡品牌Tim Hortons入驻北京

最大的瓶装水生产商，雀巢正考虑调整中国市场的饮用水业务。

36氪获悉，具有56年历史的加拿大咖啡品牌Tim Hortons入驻北京，世贸天阶店于7月24日正式开业，并携长楹天街店同期首发。据悉，2020年Tims咖啡将在北京市场开设20家门店，覆盖大部分商圈。Tims咖啡目前在全球拥有近5000家门店， 一年卖出超过20亿杯咖啡。

来源：https://baijiahao.baidu.com/s?id=1673064023270058562&wfr=spider&for=pc

2. 星巴克与阿里巴巴联姻 “咖快”服务全面接入阿里系应用

近日，星巴克加速中国市场布局，“咖快”服务全面接入阿里系应用，包括支付宝、淘宝、口碑、高德四大应用，而随后也会在饿了么上线。这也就意味着，星巴克在国内“新零售”计划更进一步，全面深耕国内市场。

来源：https://new.qq.com/omn/20200724/20200724A0XT8600.html

附录：云南省咖啡单品均价表 （单位：元 / 公斤）

日期	精品二级	精品三级	优质咖啡	商业一级	商业二级	商业三级及以下
2020/2/7	54.31	34.74	20.00	15.87	12.61	8.34
2020/2/14	54.31	34.76	20.54	16.41	13.19	9.22
2020/2/21	54.31	34.76	20.60	16.58	13.25	9.26
2020/2/28	54.31	34.76	20.60	16.68	13.35	9.36
2020/3/6	54.31	34.76	20.68	16.88	13.38	9.36
2020/3/13	54.31	34.76	20.00	16.50	13.29	9.26
2020/3/20	54.31	34.76	20.00	16.60	13.29	9.26
2020/3/27	54.31	34.96	23.00	18.95	15.10	11.20
2020/4/3	54.31	34.96	23.00	18.62	15.00	11.00
2020/4/10	54.31	34.96	23.00	18.85	15.00	11.00
2020/4/17	54.31	34.96	23.00	18.90	15.00	11.00
2020/4/24	53.75	34.32	22.50	18.42	15.00	11.00
2020/5/1	53.75	34.11	22.20	17.20	15.00	11.00
2020/5/8	53.75	34.11	22.40	17.60	15.00	11.00
2020/5/15	53.75	34.11	22.30	17.50	15.00	11.00
2020/5/22	53.75	34.11	22.30	17.45	15.00	11.00
2020/5/29	54.57	34.70	22.11	17.25	14.82	11.00
2020/6/5	54.57	34.70	22.08	17.00	14.82	11.00
2020/6/12	54.57	34.70	22.00	17.00	14.82	11.00
2020/6/19	54.57	34.70	22.00	17.00	14.62	10.80
2020/6/26	54.57	34.70	22.10	17.10	14.68	10.91
2020/7/3	54.57	35.02	22.35	17.31	14.95	11.16
2020/7/10	54.57	35.02	22.25	17.21	14.85	11.11
2020/7/17	54.57	35.02	22.22	17.20	14.82	11.11
2020/7/24	54.57	35.27	22.50	18.37	15.00	11.53

注：以上均价数据均保留小数点后两位。

2020 年 1 月 24 日至 2 月 2 日休市，数据沿用上期。

咖啡豆质量标准：

精品咖啡等级评定

Specialty Coffee

等级评定 Grade	划分指标要求 Standard			
	水分 Moisture Content	瑕疵 Defect	粒径 Screen Size	SCA 杯测得分 SCA Cupping Score
精品一级 Specialty Grade I	10%-12%	≤5 分（不含一级瑕疵） Full Defect ≤5 (no primary defect)	14#以下不超过 5%，且相连三个目筛占比在 95% 及以上（除圆豆外） No more than 5% below screen size #14, meanwhile no less than 95% falls into 3 consecutive screens (not apply to peaberry)	≥85
精品二级 Specialty Grade II				82-84.99
精品三级 Specialty Grade III				80-81.99

*：根据 CQI《阿拉比卡咖啡生豆瑕疵计分标准》进行评分

优质咖啡等级评定

Premium Coffee

等级评定 Grade	划分指标要求 Standard			
	水分 Moisture Content	瑕疵 Defect	粒径 Screen Size	SCA 杯测得分 SCA Cupping Score
优质咖啡 Premium Grade Ⅰ	10%-12%	≤12 分，其中一级瑕疵≤3 分（不含异物） Full Defect ≤12, Primary Defect ≤3 (no foreign matter)	15 目以下不超过 5% No more than 5% below screen size #15	≥78

*：根据 CQI《阿拉比卡咖啡生豆瑕疵计分标准》进行评分
According to the CQI Arabica Green Coffee Standard Classification Metho

商业咖啡等级评定

Commercial Coffee

等级评定 Grade	划分指标要求 Standard			
	水分 Moisture Content	瑕疵 Defect	粒径 Screen Size	杯测 Cupping Evaluation
商业一级 Commercial Grade I	10%-12%	总瑕疵占比≤16% 其中一级瑕疵≤0.6%（不含异物） Total Defect Weight Account ≤16%, Primary Defect Weight Account ≤0.6% (no foreign matter)	商业一级 14 目以下不超过 5% No more than 5% below screen size #14	杯测干净，可接受低度的干涩感和陈豆风味。 Clean cup, low or none astringency and/or past crop note

商业二级 Commercial Grade II	≤12%	总瑕疵占比≤35% 其中一级瑕疵≤2%（不含异物） Total Defect Weight Account ≤35%, Primary Defect Weight Account ≤2% (no foreign matter)	商业二级 13 目以下不超过 5% No more than 5% below screen size #13	杯测接受中度及以下的负面风味（包括干涩感、瑕疵影响、陈豆风味） Medium or low unfavorable attributes (including astringency, defect influence and past crop note)

商业三级 Commercial Grade III		异物占比≤3% Foreign Matter Weight Account ≤3%	商业三级 13 目以下不超过 5% No more than 5% below screen size #13	杯测有低度正面品质风味（包括酸质、甜度、醇厚度强度、醇厚度顺滑度） Low favorable attributes (including acidity, sweetness, intensity of body and smoothness of body)

免责声明

新华指数作为中经社四大战略性重点产品，负责开发、管理和运维新华社旗下全部指数和指数衍生品，是国内第一家综合性指数研究、发布、推广及运营的专业机构。

“新华•云南（普洱）咖啡价格指数”由中国经济信息社、云南省普洱市人民政府、云南国际咖啡交易中心共同编制并发布，最终解释由上述机构负责。任何网站等媒体和机构在转载或引用时，需注明出处。否则，将依法追究其法律责任。

该报告的所有图片、表格及文字内容的版权归新华指数所有。其中，部分图表在标注有数据来源的情况下，版权归中国经济信息社、云南省普洱市人民政府、云南国际咖啡交易中心共同所有。部分数据来源于公开的资料，如果有涉及版权纠纷问题，请及时联络。

本报告及其任何组成部分不得被再造、复制、抄袭、交易，或为任何未经中国经济信息社、云南省普洱市人民政府、云南国际咖啡交易中心允许的商业目的所使用。如果报告内容用于商业、盈利、广告等目的时，需征得中国经济信息社、云南省普洱市人民政府、云南国际咖啡交易中心书面特别授权，并注明出处，并按照中国及国际版权法的有关规定向上述机构支付版税。

除法律或规则规定必须承担的责任外，中国经济信息社、云南省普洱市人民政府、云南国际咖啡交易中心不对因使用此报告的材料而引致的损失负任何责任。

本报告有关版权问题适用中华人民共和国法律。中国经济信息社云南省普洱市人民政府、云南国际咖啡交易中心保留随时解释和更改免责事由及条款的权利。

中国经济信息社
CHINA ECONOMIC INFORMATION SERVICE

➢ 联系方式

中国经济信息社

作者：吉喆韵　数据校审：高铭　陈嘉　田洪筱

编辑：孔张屏　审核：白卫涛

电话：010-88052927

邮箱：jizheyun@163.com

联系地址：北京市西城区宣武门外大街甲 1 号

更多指数信息

请扫码关注

更多咖啡价格指数信息

请扫码关注