新华•云南（普洱）咖啡价格指数周报

第 88 期（2020.8.3-8.9）

◆ 指数简介

新华•云南（普洱）咖啡价格指数由中国经济信息社、云南省普洱市人民政府、云南国际咖啡交易中心共同编制并发布。根据编制规则，指数以 2017 年 11 月 3 日为基期，基点 1000 点，旨在客观反映云南省咖啡市场价格走势，为市场提供定价参考与决策支持。

◆ 本期概要

第 88 期（2020.8.3-8.9，下同）报告，新华•云南（普洱）咖啡价格指数报 1236.26 点，较上期（2020.7.27-8.2，下同）上涨 34.11 点，涨幅 2.84%；与基期相比，上涨 236.26 点，涨幅 23.63%。本期指数延续上涨态势，精品三级、优质级及商业各级别咖啡豆价格较上期小幅上涨，其他级别咖啡豆价格较上期持平。

◆ 指数运行

本期新华·云南（普洱）咖啡价格指数报 1236.26 点，较上期上涨 34.11 点，涨幅 2.84%；与基期相比，上涨 236.26 点，涨幅 23.63%。

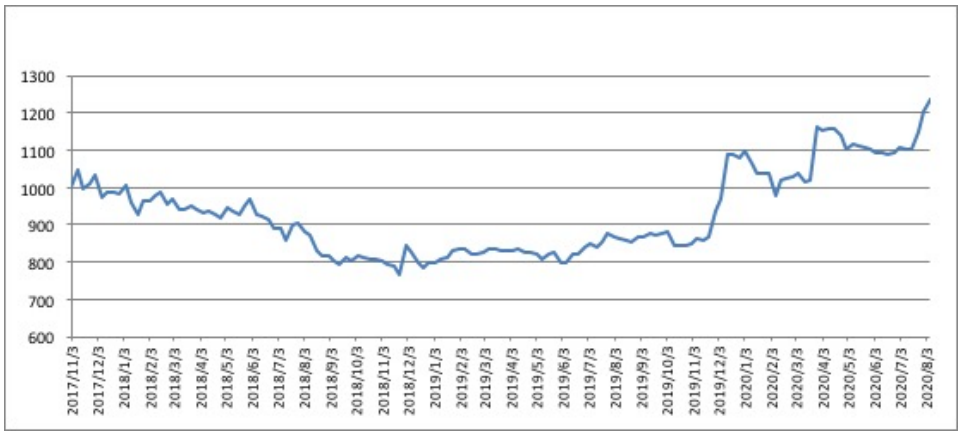

图 1　新华•云南（普洱）咖啡价格指数走势图

数据来源：新华指数

◆ 单品价格

本期精品三级、优质级及商业各级别咖啡豆价格较上期小幅上涨，其他级别咖啡豆价格较上期持平。其中，商业一级咖啡豆价格涨幅显著，本期均价收报 20.61 元/公斤，较上期上涨 0.77 元/公斤，涨幅 3.88%。

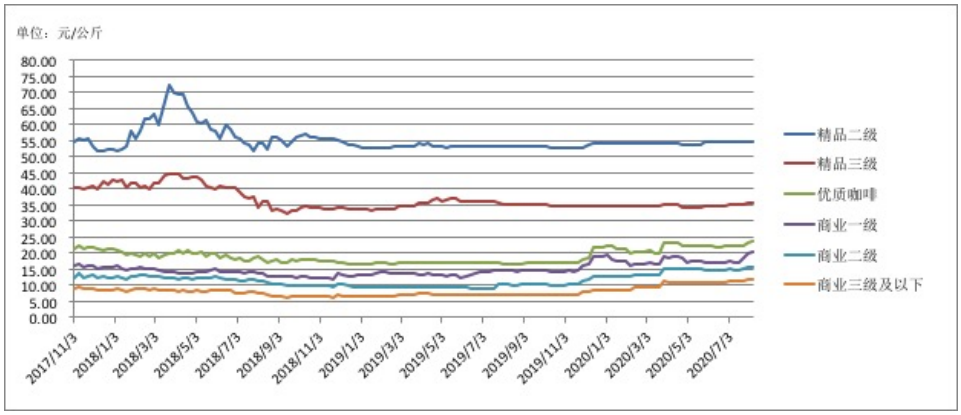

代表规格品	本期均价（元/公斤）	上期均价（元/公斤）	基期均价（元/公斤）	环比涨跌幅	较基期涨跌幅
精品二级	54.57	54.57	54.84	0.00%	-0.49%
精品三级	35.76	35.66	40.14	0.28%	-10.91%
优质咖啡	23.50	23.00	21.14	2.17%	11.16%
商业一级	20.61	19.84	15.87	3.88%	29.87%
商业二级	15.83	15.47	12.52	2.33%	26.44%
商业三级及以下	11.94	11.74	8.84	1.70%	35.07%

图 2　云南（普洱）咖啡单品均价

数据来源：新华指数

◆ 行情分析

➢ 国际期货市场

国际方面，阿拉比卡咖啡期价先扬后抑，罗布斯塔咖啡期价窄幅震荡。截至 8 月 7 日，ICE（纽约）咖啡 2009 合约收报 115.45 美分／磅，较 7 月 31 日下跌 3.50 美分／磅，跌幅 2.94%；ICE（伦敦）咖啡 2009 合约收报 1393.00 美元／吨，较 7 月 31 日上涨 49.00 美元／吨，涨幅 3.65%。

日期	2020/8/3	2020/8/4	2020/8/5	2020/8/6	2020/8/7
认证库存量（60 公斤/袋）	1,587,591	1,537,642	1,523,039	1,502,242	1,467,801

表格 1　ICE（纽约）“C”型咖啡认证库存量

数据来源：ICE 官方网站

➢ 国内现货市场（云南产区）

国内方面,产区整体行情持续走高。当周国际阿拉比卡咖啡期价先扬后抑，后半周下行压力加大，但目前产区处于交易尾季,供给偏紧，为行情形成支撑，精品三级、优质级及商业各级别咖啡豆价格继续小幅上涨,其他级别咖啡豆价格较上期持平。

◆ 产区天气

据滇南咖啡气象服务示范中心、滇西咖啡气象服务中心，当周主要咖啡产区中滇南片区（普洱、西双版纳）降水偏多、气温偏低，滇西片区（德宏、保山、临沧）前期以阵雨局部中雨天气为主，白天天气晴热，气温较高，后期大部地区出现一次中到大雨局部暴雨的强降水过程。

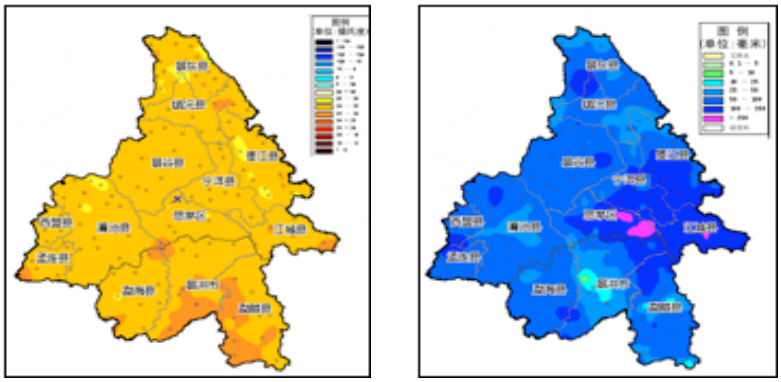

图 3 普洱市与西双版纳州 2020 年 8 月 3—8 月 9 日平均气温（左）、累积降水量（右）

来源：滇南咖啡气象服务示范中心

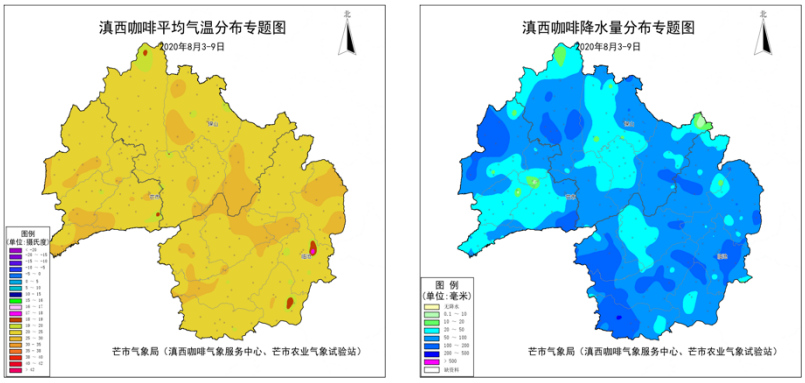

图 4 滇西片区（德宏、保山、临沧）2020 年 8 月 3－9 日平均气温（左）、降水分布（右）

来源：滇西咖啡气象服务中心

与去年同期相比，滇西片区（保山、德宏、临沧）平均降水在 25.6～131.1mm，整体与去年同期相比偏多，平均气温为 23.0℃，与去年同期相比，全区平均气温偏高 0.8℃。

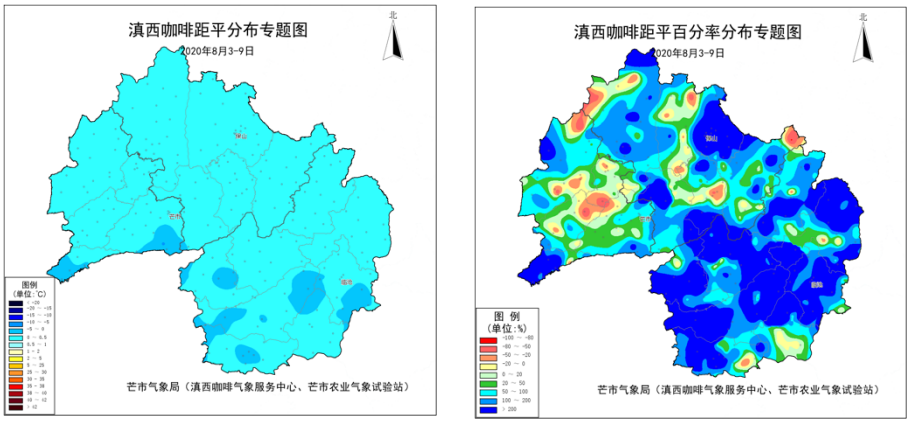

图 5 滇西片区与去年同期平均气温距平分布（左）、降水距平百分率分布（右）

来源：滇西咖啡气象服务中心

◆ 行业消息

1. 藤原浩又盯上星巴克了？他主导设计的星巴克门店在东京开业了

无论是和林俊杰带来歌曲上的跨界合作，还是与Sacai和Nike LDWaffle的三方联名，藤原浩主理的Fragment Design绝对今年话题最多的潮流品牌之一。

如今，藤原浩再次与星巴克合作，不仅推出了Fragment Design和星巴克的联名系列，同期店铺也来了。2020年8月4日，由藤原浩本人主导设计的位于东京涩谷地区MIYASHITA PARK的星巴克新门店迎来开业。

来源：

https://xw.qq.com/cmsid/20200805A05F2U00?pgv_ref=baidutw&ADTAG=baidutw

2. 雀巢CEO“拍了拍”银鹭：当中这块业务我们要继续干

虽然疫情还可能带来了更多未知数，但全球最大食品公司雀巢并不满足于只达到全年正增长目标的“底线”。

在此前公布2020年半年报后，雀巢首席执行官马克·施奈德(Mark Schneider)等高层出席了分析师会议，谈到了银鹭的战略评估、中国的奶粉业务、是否要调整家庭外消费业务、并购节奏预期和增长指引解读等。

来源：

https://tech.sina.com.cn/roll/2020-08-08/doc-iivhuipn7484787.shtml

附录：云南省咖啡单品均价表 （单位：元 / 公斤）

日期	精品二级	精品三级	优质咖啡	商业一级	商业二级	商业三级及以下
2020/2/21	54.31	34.76	20.60	16.58	13.25	9.26
2020/2/28	54.31	34.76	20.60	16.68	13.35	9.36
2020/3/6	54.31	34.76	20.68	16.88	13.38	9.36
2020/3/13	54.31	34.76	20.00	16.50	13.29	9.26
2020/3/20	54.31	34.76	20.00	16.60	13.29	9.26
2020/3/27	54.31	34.96	23.00	18.95	15.10	11.20
2020/4/3	54.31	34.96	23.00	18.62	15.00	11.00
2020/4/10	54.31	34.96	23.00	18.85	15.00	11.00
2020/4/17	54.31	34.96	23.00	18.90	15.00	11.00
2020/4/24	53.75	34.32	22.50	18.42	15.00	11.00
2020/5/1	53.75	34.11	22.20	17.20	15.00	11.00
2020/5/8	53.75	34.11	22.40	17.60	15.00	11.00
2020/5/15	53.75	34.11	22.30	17.50	15.00	11.00
2020/5/22	53.75	34.11	22.30	17.45	15.00	11.00
2020/5/29	54.57	34.70	22.11	17.25	14.82	11.00
2020/6/5	54.57	34.70	22.08	17.00	14.82	11.00
2020/6/12	54.57	34.70	22.00	17.00	14.82	11.00
2020/6/19	54.57	34.70	22.00	17.00	14.62	10.80
2020/6/26	54.57	34.70	22.10	17.10	14.68	10.91
2020/7/3	54.57	35.02	22.35	17.31	14.95	11.16
2020/7/10	54.57	35.02	22.25	17.21	14.85	11.11
2020/7/17	54.57	35.02	22.22	17.20	14.82	11.11
2020/7/24	54.57	35.27	22.50	18.37	15.00	11.53
2020/7/31	54.57	35.66	23.00	19.84	15.47	11.74
2020/8/7	54.57	35.76	23.50	20.61	15.83	11.94

注：以上均价数据均保留小数点后两位。

2020 年 1 月 24 日至 2 月 2 日休市，数据沿用上期。

咖啡豆质量标准：

精品咖啡等级评定

Specialty Coffee

等级评定 Grade	划分指标要求 Standard			
	水分 Moisture Content	瑕疵 Defect	粒径 Screen Size	SCA 杯测得分 SCA Cupping Score
精品一级 Specialty Grade I	10%-12%	≤5 分（不含一级瑕疵） Full Defect ≤5 (no primary defect)	14#以下不超过 5%，且相连三个目筛占比在 95% 及以上（除圆豆外） No more than 5% below screen size #14, meanwhile no less than 95% falls into 3 consecutive screens (not apply to peaberry)	≥85
精品二级 Specialty Grade II				82-84.99
精品三级 Specialty Grade III				80-81.99

*：根据 CQI《阿拉比卡咖啡生豆瑕疵计分标准》进行评分

优质咖啡等级评定

Premium Coffee

等级评定 Grade	划分指标要求 Standard			
	水分 Moisture Content	瑕疵 Defect	粒径 Screen Size	SCA 杯测得分 SCA Cupping Score
优质咖啡 Premium Grade Ⅰ	10%-12%	≤12 分，其中一级瑕疵≤3 分（不含异物） Full Defect ≤12, Primary Defect ≤3 (no foreign matter)	15 目以下不超过 5% No more than 5% below screen size #15	≥78

*：根据 CQI《阿拉比卡咖啡生豆瑕疵计分标准》进行评分
According to the CQI Arabica Green Coffee Standard Classification Metho

商业咖啡等级评定

Commercial Coffee

等级评定 Grade	划分指标要求 Standard			
	水分 Moisture Content	瑕疵 Defect	粒径 Screen Size	杯测 Cupping Evaluation
商业一级 Commercial Grade I	10%-12%	总瑕疵占比≤16% 其中一级瑕疵≤0.6%（不含异物） Total Defect Weight Account ≤16%, Primary Defect Weight Account ≤0.6% (no foreign matter)	商业一级 14 目以下不超过 5% No more than 5% below screen size #14	杯测干净，可接受低度的干涩感和陈豆风味。 Clean cup, low or none astringency and/or past crop note

商业二级 Commercial Grade II	≤12%	总瑕疵占比≤35% 其中一级瑕疵≤2%（不含异物） Total Defect Weight Account ≤35%, Primary Defect Weight Account ≤2% (no foreign matter)	商业二级 13 目以下不超过 5% No more than 5% below screen size #13	杯测接受中度及以下的负面风味（包括干涩感、瑕疵影响、陈豆风味） Medium or low unfavorable attributes (including astringency, defect influence and past crop note)

商业三级 Commercial Grade III		异物占比≤3% Foreign Matter Weight Account ≤3%	商业三级 13 目以下不超过 5% No more than 5% below screen size #13	杯测有低度正面品质风味（包括酸质、甜度、醇厚度强度、醇厚度顺滑度） Low favorable attributes (including acidity, sweetness, intensity of body and smoothness of body)

免责声明

新华指数作为中经社四大战略性重点产品，负责开发、管理和运维新华社旗下全部指数和指数衍生品，是国内第一家综合性指数研究、发布、推广及运营的专业机构。

“新华•云南（普洱）咖啡价格指数”由中国经济信息社、云南省普洱市人民政府、云南国际咖啡交易中心共同编制并发布，最终解释由上述机构负责。任何网站等媒体和机构在转载或引用时，需注明出处。否则，将依法追究其法律责任。

该报告的所有图片、表格及文字内容的版权归新华指数所有。其中，部分图表在标注有数据来源的情况下，版权归中国经济信息社、云南省普洱市人民政府、云南国际咖啡交易中心共同所有。部分数据来源于公开的资料，如果有涉及版权纠纷问题，请及时联络。

本报告及其任何组成部分不得被再造、复制、抄袭、交易，或为任何未经中国经济信息社、云南省普洱市人民政府、云南国际咖啡交易中心允许的商业目的所使用。如果报告内容用于商业、盈利、广告等目的时，需征得中国经济信息社、云南省普洱市人民政府、云南国际咖啡交易中心书面特别授权，并注明出处，并按照中国及国际版权法的有关规定向上述机构支付版税。

除法律或规则规定必须承担的责任外，中国经济信息社、云南省普洱市人民政府、云南国际咖啡交易中心不对因使用此报告的材料而引致的损失负任何责任。

本报告有关版权问题适用中华人民共和国法律。中国经济信息社云南省普洱市人民政府、云南国际咖啡交易中心保留随时解释和更改免责事由及条款的权利。

中国经济信息社
CHINA ECONOMIC INFORMATION SERVICE

➢ 联系方式

中国经济信息社

作者：吉喆韵　数据校审：高铭　陈嘉　田洪筱

编辑：孔张屏　审核：白卫涛

电话：010-88052927

邮箱：jizheyun@163.com

联系地址：北京市西城区宣武门外大街甲 1 号

更多指数信息

请扫码关注

更多咖啡价格指数信息

请扫码关注