



新华·中国（武都） 花椒价格指数

旬报

2020. 07. 31-2020. 08. 10



新华·中国（武都）花椒价格指数旬报

（2020. 07.31 - 08.10）

❖ 指数简介

新华·中国（武都）花椒价格指数由中国经济信息社与甘肃省陇南市武都区人民政府共同编制并发布。根据编制规则，指数以 2016 年 7 月-12 月为基期，以该时期内各质量等级花椒的成交均价为基期价格，基点为 1000 点。指数采集点覆盖全国 7 大最具代表性的红花椒主产区，旨在客观反映我国花椒批发价格走势，为生产种植、政府监管、贸易决策提供有效参考。

❖ 本期概要

8 月上旬新华·中国（武都）花椒价格指数小幅下跌。截至 8 月 10 日，新华·中国（武都）花椒价格指数报 971.41 点，较上期（7 月 30 日，下同）下跌 23.98 点，跌幅 2.41%；与基期相比，下跌 28.59 点，跌幅 2.86%。8 月上旬，新花椒市场供应持续增加，花椒价格指数跌幅收窄，后市花椒价格有望企稳。



从全国来看，各产地的花椒采摘已经完成大半，其中，武都、秦安、凤县等产区的花椒采摘逐渐进入收尾阶段，新花椒供应量持续增加，市场交易活跃度提高。尽管花椒价格指数延续下跌趋势，但8月上旬较上期跌幅已有所收窄。

综合来看，随着新花椒采摘陆续完成，花椒品质和供应量逐渐稳定，8月底将开始迎来批发企业和加工企业的收购高峰，预计后市花椒价格或将逐渐企稳。

2. 全国不同质量等级花椒价格指数走势

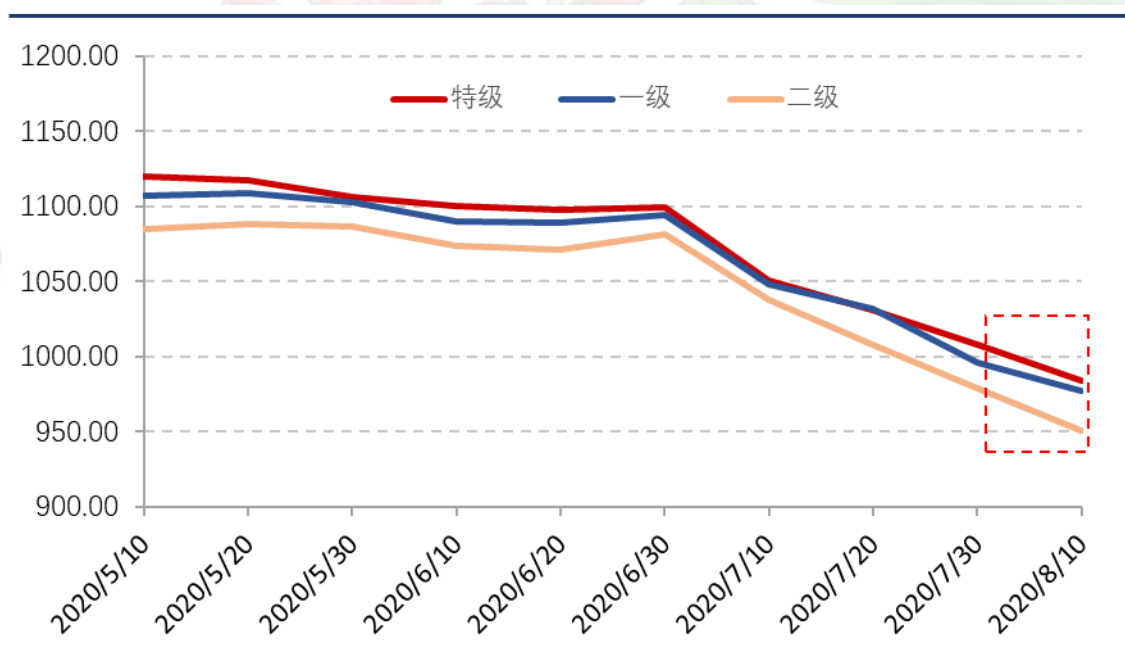

数据来源：新华指数

图2 全国不同质量等级花椒价格指数走势

从质量等级维度来看，8月上旬全国特级、一级和二级花椒价格指数均小幅下跌，其中一级花椒跌幅最小。截至8月10日，特级花椒价格指数报984.25点，较上期下跌2.31%，较基期下跌1.58%；



一级花椒价格指数报 977.55 点，较上期下跌 1.87%，较基期下跌 2.25%；二级花椒价格指数报 950.49 点，较上期下跌 2.94%，较基期下跌 4.95%。总体来看，特级和一级花椒具有更高的市场需求，价格有较强支撑，跌幅较小。

3. 不同产区花椒均价

表 1 全国各主产区花椒批发均价

新华·中国（武都）花椒价格指数-各地区分级批发均价（元/斤）						
采集区域	质量等级	2020/6/30	2020/7/10	2020/7/20	2020/7/30	2020/8/10
甘肃武都	特级	72.54	70.79	70.45	70.09	67.16
	一级	67.34	65.73	65.78	65.57	62.47
	二级	62.12	60.61	61.54	60.85	58.26
甘肃秦安	特级	65.25	64.00	65.00	63.67	63.67
	一级	60.75	59.33	60.00	59.33	59.33
	二级	56.25	55.67	55.67	55.00	55.00
陕西韩城	特级	52.75	48.33	48.33	47.67	46.00
	一级	47.50	45.00	45.00	44.00	42.33
	二级	42.00	41.00	38.33	40.33	37.00
陕西凤县	特级	78.33	70.00	63.33	61.00	63.33
	一级	73.00	65.67	58.33	56.67	58.67
	二级	68.33	60.67	53.33	51.67	53.33
四川汉源	特级	83.67	82.33	78.33	71.67	64.67
	一级	77.50	75.00	71.67	65.00	59.67
	二级	71.50	68.33	65.00	60.00	54.33
四川茂县	特级	82.67	82.67	80.67	80.00	81.67
	一级	75.00	75.00	71.67	71.67	71.67
	二级	66.67	66.67	63.33	61.67	61.67
山西芮城	特级	44.67	42.50	42.33	42.33	42.67
	一级	40.33	37.33	39.33	34.67	37.33
	二级	36.33	33.00	35.00	29.00	31.33
南椒产区	特级	75.87	73.68	71.68	69.34	67.32
	一级	70.23	67.91	65.85	63.87	61.93
	二级	64.63	62.29	60.38	58.43	56.51
北椒产区	特级	50.22	46.51	46.46	46.00	44.96
	一级	45.26	42.60	43.23	41.08	40.77
	二级	40.23	38.50	37.29	36.79	35.23

注：南椒产区包括：武都、秦安、汉源、茂县、凤县等；北椒产区包括：韩城、芮城等。
数据来源：新华指数

8 月上旬，各主产区花椒均价涨跌不一，多数产区价格以下跌或



持平为主。其中，武都、秦安、韩城、凤县、汉源、茂县、芮城的一级花椒批发均价(元/斤)分别为 62.47、59.33、42.33、58.67、59.67、71.67、37.33，秦安和茂县一级花椒均价与 7 月下旬持平，凤县和芮城一级花椒均价较 7 月下旬分别上涨 2.00 元/斤和 2.67 元/斤，其他产区较 7 月下旬下跌 1.67-5.33 元/斤不等。





❖ 市场调查：交易活跃度与库存

调查显示，8月上旬花椒批发商出货速度总体正常偏快，48.57%批发商认为“出货速度正常”。

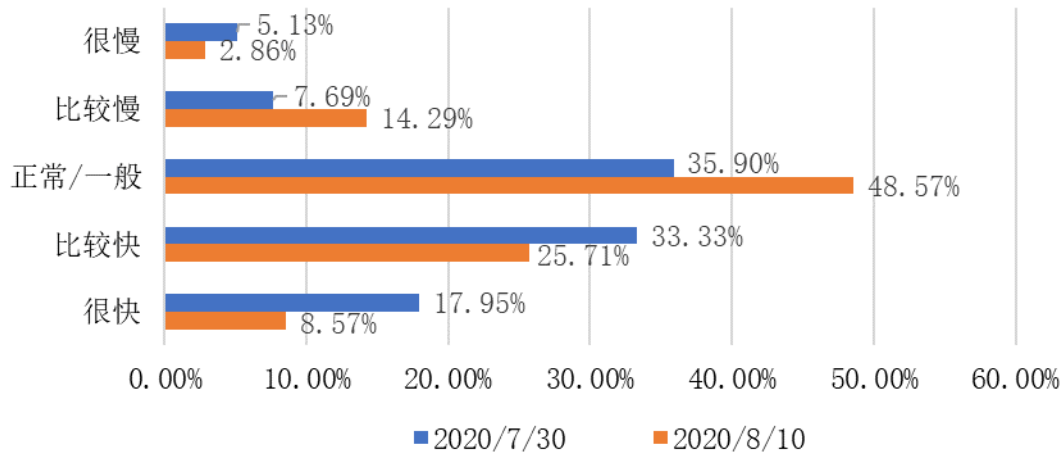

数据来源：新华指数

图3 花椒批发商出货速度（调查数据）

当前市场交易氛围总体正常，交易活跃度略高于7月下旬。42.86%的批发商反馈市场交易“比较活跃”或“很活跃”。

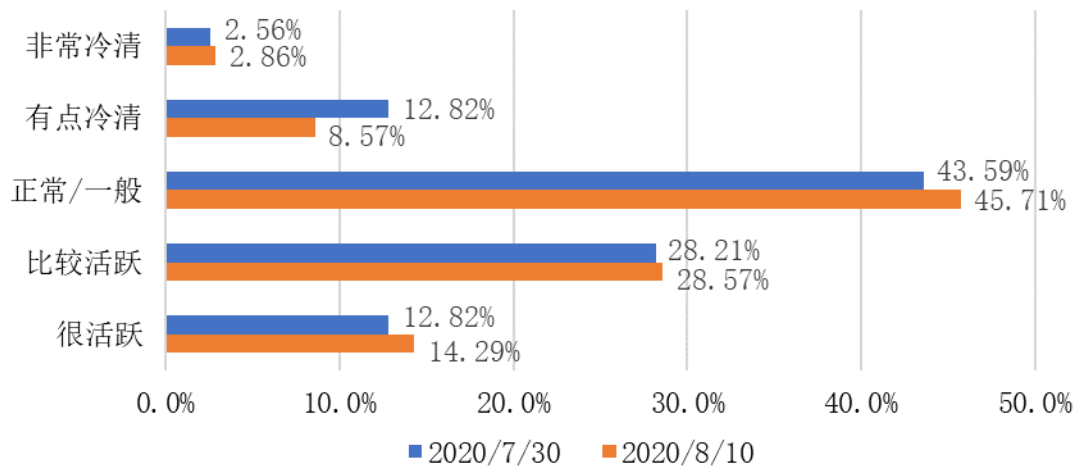

数据来源：新华指数

图4 市场交易活跃度（调查数据）



当前批发企业花椒库存总体稳中偏低。批发商对增加库存仍较为谨慎，超过一半的批发企业库存维持在 30%以下。

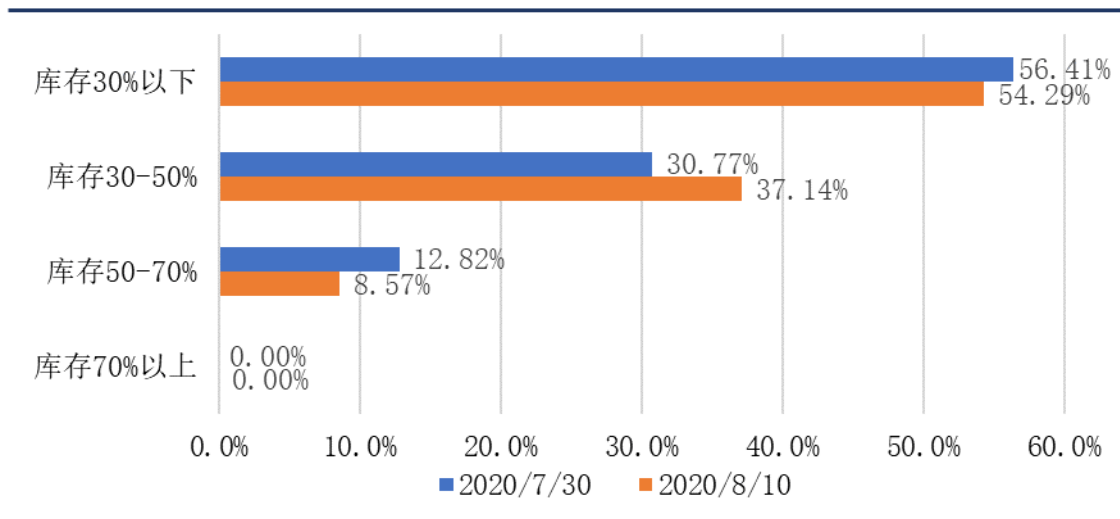

数据来源：新华指数

图 5 批发企业库存（调查数据）

随着新花椒采摘持续进行，农户及个体收购户的花椒库存显著上升。8月上旬库存在 70%以上的户数占比上升到 34.29%。

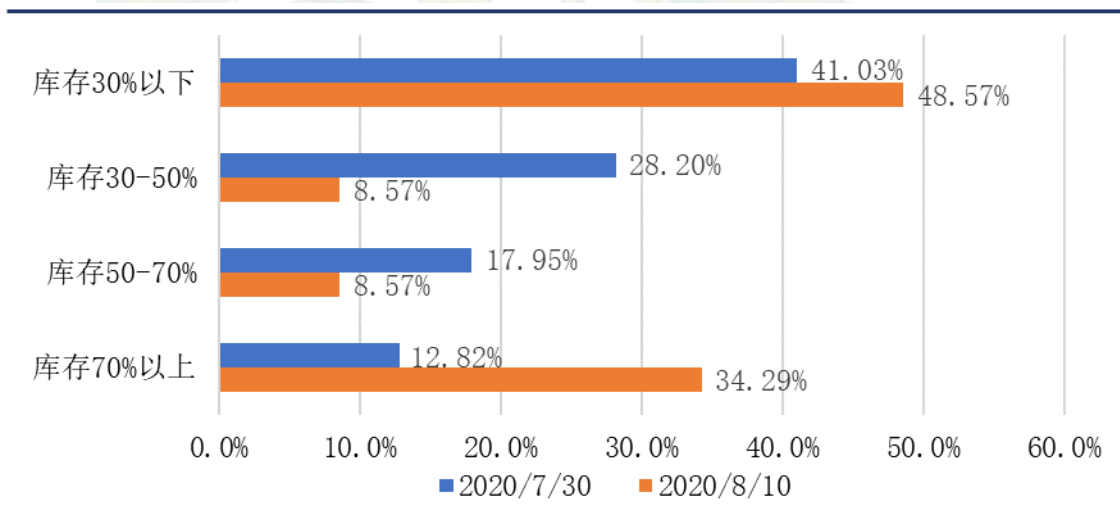

数据来源：新华指数

图 6 农户/个体收购户库存（调查数据）



❖ 花椒质量等级分级标准（红花椒）

指标	质量等级		
	特级（头等货或好货）	一级（中上货）	二级（中等货）
色泽	本地区品种特有的大红或鲜红或紫红，色泽均匀，有光泽	本地区品种特有的大红或鲜红或紫红，伴有少量暗红，色泽均匀，有光泽	颜色较均匀，暗红或浅红的占比稍高，色泽较均匀，光泽度一般
果形	睁眼，颗粒大而饱满，均匀一致，油腺密而突出；身干，洁净	睁眼，颗粒较大，饱满，均匀一致，油腺突出；身干，洁净	绝大部分睁眼，颗粒较均匀，油腺较突出；身干，洁净
固有杂质	闭眼椒和椒籽≤2% 果穗梗≤1%	闭眼椒和椒籽≤3% 果穗梗≤1.5%	闭眼椒和椒籽≤5% 果穗梗≤2%
外来杂质	0	≤0.5%	≤0.5%
滋味	麻味浓烈，纯正，持久	麻味浓烈，纯正，持久	麻味较浓，无异味，持久
气味	香气浓郁，纯正	香气浓郁，纯正	香味较浓，纯正
黑粒椒	无	无	偶有但极少
霉粒	无	无	无

注：①固有杂质：指闭眼椒、椒籽、果穗梗、花椒叶等残渣。

②外来杂质：指沙石、尘土、蜗牛壳等与花椒本身无关的杂质。

③参考林业行业标准（LY_T 1652-2005 花椒质量等级标准）并结合市场交易实际情况制定此表，作为新华·中国（武都）花椒价格指数的数据采集标准。



❖ 产业资讯

1、【7月31日，武都：花椒进入采摘季 带动2万多名群众稳定就业】

盛夏七月，武都花椒迎来了一年一度的“采摘季”，漫山遍野的大红袍花椒挂满枝头，来自武都各乡镇及周边县区的2万多采摘工，活跃在武都区百万亩花椒林地里，武都花椒不但增加了农民的经济收入，也带动了周边县区的劳务市场与劳务经济，实现了产业致富互惠双赢。据了解，武都区今年预计花椒总产量达6000万斤，综合产值40多亿元，带动文县、西和、礼县、天水、汉中等周边县区2万多群众从事花椒采摘工作，实现了就近稳定就业。——信息来源：中国甘肃网

信息来源：<http://gansu.gscn.com.cn/system/2020/07/31/012432308.shtml>

2、【8月9日，河北武安：花椒铺就致富路】

近日，河北省武安市花椒进入收获季节，当地农民抢抓农时，花椒种植基地里一派忙碌景象。近年来，武安市将花椒产业作为脱贫增收的重要抓手，因地制宜扩大花椒种植规模。目前，全市花椒种植面积约12万亩。——信息来源：

新华网

信息来源：http://m.xinhuanet.com/2020-08/09/c_1126345759.htm

3、【8月10日，麦积区元龙镇：花椒飘香农户笑 交易市场购销旺】

连日来，麦积区元龙镇花椒喜获丰收，吸引了全国各地客商前来采购，市场出现购销两旺的喜人局面。近年来，元龙镇花椒产业蓬勃发展，交易量逐年增加，不仅获得了国家原产地城市产品保护和绿色食品认证，更取得了“中国花椒之乡”称号，小小的花椒已成为全镇农民脱贫致富的主要农产品。——信息来源：麦积区融媒体中心

信息来源：http://www.tsrb.com.cn/zt/2020-08/10/content_2129472.html



声明

新华指数作为中经社四大战略性重点产品，负责开发、管理和运维新华社旗下全部指数和指数衍生品，是国内第一家综合性指数研究、发布、推广及运营的专业机构。

本报告由中国经济信息社与武都区人民政府共同编制并发布。编制者对本报告取自公开来源信息的准确性和完整性不作任何保证。本报告所载的资料、意见及推测仅反映本报告最初出具日的观点和判断。

在不同时期，或因使用不同假设和标准，采用不同观点和分析方法，致使武都区人民政府和中国经济信息社发出与本报告所载意见、评估及预测不一致的研究报告，对此双方可不发出特别通知。

在任何情况下，本报告中的信息或所表述的意见并不构成对任何人的投资建议，也没有考虑到客户特殊的投资目标、财务状况或需求。客户应考虑本报告中的任何意见或建议是否符合其特定状况。若有必要应寻求专家意见。本报告所载的资料、工具、意见及推测仅供参考。

本报告版权为武都区人民政府和中国经济信息社双方共同所有。未经双方书面同意，任何机构和个人不得以任何形式翻版、复制、发布、转发或引用本报告的任何部分。如征得双方同意进行引用、刊发的，需在允许的范围内使用，并注明出处为“武都区人民政府”和“中国经济信息社”，且不得对本报告进行任何有悖原意的引用、删节和修改。若双方以外的机构向其客户发放本报告，则由该机构独自为此发送行为负责，双方对此等行为不承担任何责任。本报告同时不构成双方向发送本报告的机构之客户提供的投资建议。

本报告有关版权问题适用中华人民共和国法律。如未经中国经济信息社和武都区人民政府授权，私自转载或者转发本报告，所引起的一切后果及法律责任由私自转载或转发者承担。双方将保留随时追究其法律责任的权利。



联系方式

中国经济信息社

作者：郭宝光 汪伟坚

数据校审：高铭 陈嘉 田洪筱

编辑：宁宇 审核：白卫涛

电话：010-88056239

邮箱：passion.gbg@foxmail.com





中国经济信息社

CHINA ECONOMIC INFORMATION SERVICE

旬报



新华·中国（武都） 花椒价格指数



扫码下载新华财经APP



扫码了解更多价格信息