

新华·云南（普洱）咖啡价格指数 周报

第 104 期（2020.11.30-12.6）

◆ 指数简介

新华·云南（普洱）咖啡价格指数由中国经济信息社、云南省普洱市人民政府、云南国际咖啡交易中心共同编制并发布。根据编制规则，指数以 2017 年 11 月 3 日为基期，基点 1000 点，旨在客观反映云南省咖啡市场价格走势，为市场提供定价参考与决策支持。

◆ 本期概要

第 104 期（2020.11.30-12.6，下同）报告，新华·云南（普洱）咖啡价格指数报 1243.48 点，较上期（2020.11.23-11.29，下同）上涨 4.28 点，涨幅 0.35%，与基期相比上涨 243.48 点，涨幅 24.35%。本期指数轻微上涨，优质级、商业各级别咖啡豆均价较上期出现微幅上涨。

◆ 指数运行

本期新华·云南（普洱）咖啡价格指数报 1243.48 点，较上期（2020.11.23-11.29，下同）上涨 4.28 点，涨幅 0.35%，与基期相比上涨 243.48 点，涨幅 24.35%。



图 1 新华·云南（普洱）咖啡价格指数走势图

数据来源：新华指数

◆ 单品价格

本期优质级、商业各级别咖啡豆均价较上期出现微幅上涨。

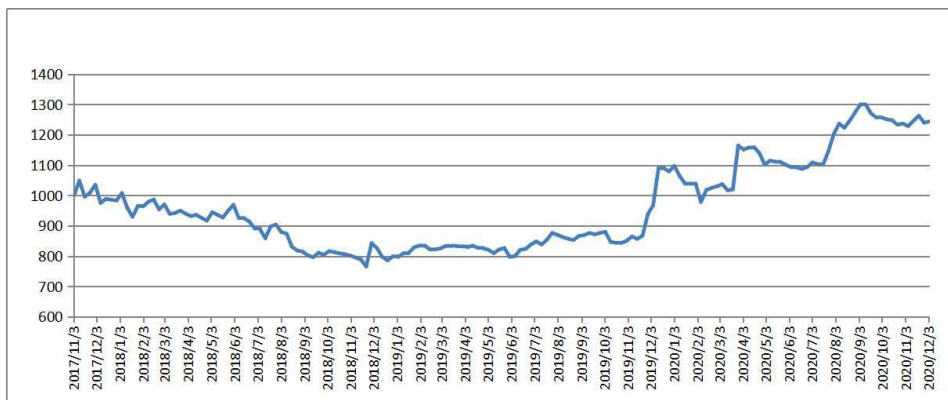
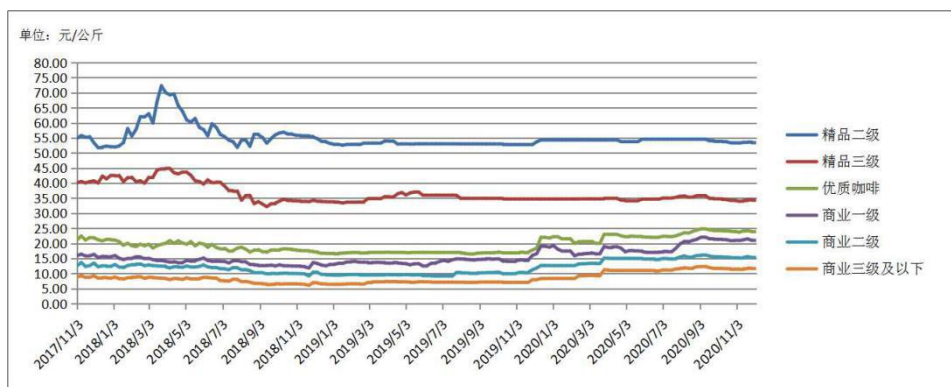

代表规格品	本期均价 (元/公斤)	上期均价 (元/公斤)	基期均价 (元/公斤)	环比涨跌幅	较基期涨跌幅
精品二级	53.41	53.41	54.84	0.00%	-2.61%
精品三级	34.31	34.31	40.14	0.00%	-14.52%
优质咖啡	23.99	23.89	21.14	0.42%	13.48%
商业一级	21.06	20.99	15.87	0.33%	32.70%
商业二级	15.36	15.32	12.52	0.26%	22.68%
商业三级及以下	11.71	11.65	8.84	0.52%	32.47%

图 2 云南（普洱）咖啡单品均价

数据来源：新华指数

◆ 行情分析

➤ 国际期货市场

国际方面，阿拉比卡和罗布斯塔两大咖啡期价震荡运行。截至12月4日，ICE（纽约）咖啡2103合约收报117.55美分/磅，较11月27日下跌6.65美分/磅，跌幅5.35%；ICE（伦敦）咖啡2101合约收报1337.00美元/吨，较11月27日下跌74.00美元/吨，跌幅5.24%。

日期	2020/11/30	2020/12/1	2020/12/2	2020/12/3	2020/12/4
认证库存量 (60公斤/袋)	1,244,111	1,260,475	1,273,120	1,291,796	1,293,893

表格 1 ICE（纽约）“C”型咖啡认证库存量

数据来源：ICE 官方网站

➤ 国内现货市场（云南产区）

国内方面，产区整体行情轻微上行。目前，产区市场中发生实际交易的主要仍为上一年度的生豆，在国际阿拉比卡咖啡期价影响下，当周产区行情轻微上行，优质级、商业各级别咖啡豆均价较上期出现小幅上涨。

新产季行情方面，目前云南产区除高海拔地区外，基本都已开始进行鲜果采摘工作。本年度鲜果产量减产预期影响下，咖农咖企挺价心理较强，但由于产区市场新季生豆报价低于预期，咖农咖企观望情绪浓厚，新豆实际成交偏少，尚未形成主流行情。

◆ 产区天气

据滇南咖啡气象服务示范中心、滇西咖啡气象服务中心，当周滇南片区（普洱、西双版纳）受冷空气影响，12月3日~6日阴冷寡照，并伴有零星小雨；其余时段以晴到多云天气为主。大部地区当周平均气温为12~18℃、累积降水量0.1~5毫米。滇西片区（德宏、保山、临沧）前期受偏西气流影响，全区天气晴好；后期受弱南支波动影响，5-6号为多云间晴天气。



图 3 普洱市与西双版纳州 11 月 29 日 20 时~12 月 6 日 20 时平均气温（左）、累积降水量（右）

来源：滇南咖啡气象服务示范中心

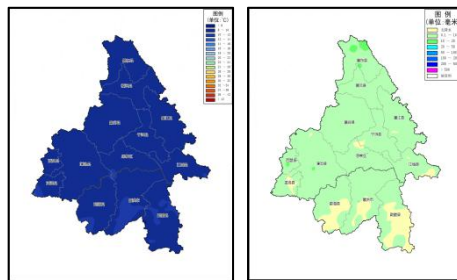

图 4 滇西片区（德宏、保山、临沧）11月29日20时~12月6日20时平均气温（左）、降水分布（右）

来源：滇西咖啡气象服务中心

与去年同期相比，普洱市北部的景东、镇沅、景谷北部平均气温较常年同期偏高 1~2℃，而勐腊、景洪南部偏低 1~3℃，大部分种

植区的累积降水量较去年偏少。

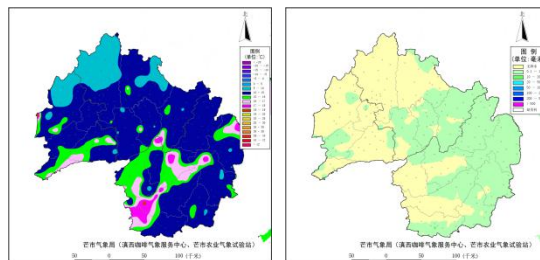
滇西片区平均气温为14.1℃，与去年同期相比，大部地区气温偏高，德宏北部和保山中部局部地区略偏低。平均降水在0~0.7mm，进入到云南干季，几乎无降水，与去年同期相比，大部地区偏少。平均日照时数为55.4h，与去年同期平均日照时数相比，全区大部分区域偏多，平均偏多5.6h。



图 5 普洱市与西双版纳州与去年同期平均气温距平（左）、累积降水量距平百分率（右）

来源：滇南咖啡气象服务示范中心

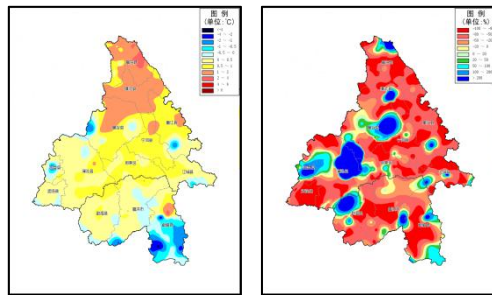

图 6 滇西片区与去年同期平均气温距平分布（左）、降水距平百分率分布（右）

来源：滇西咖啡气象服务中心

◆ 行业消息

1. 雀巢拟投32亿瑞郎减少碳排放

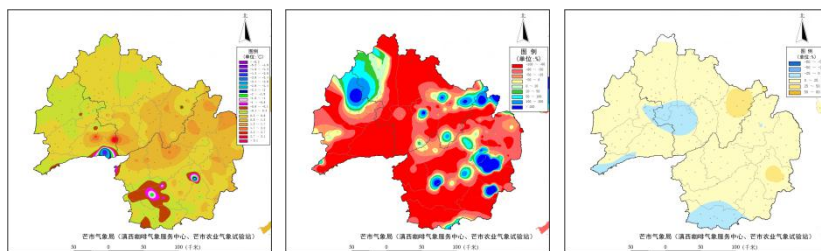
全球最大食品公司雀巢周四表示，计划未来5年投入32亿瑞郎（约合35.8亿美元），以削减其气候影响，并帮助到2050年实现净零排放目标。该公司表示，将与农民和供应商合作，以促进再生农业，种植数亿棵树，并到2025年全部采用可再生电力。

来源：<https://baijiahao.baidu.com/s?id=1685039637879543605&wfr=spider&for=pc>

附录：云南省咖啡单品均价表（单位：元/公斤）

日期	精品二级	精品三级	优质咖啡	商业一级	商业二级	商业三级及以下
2020/6/19	54.57	34.70	22.00	17.00	14.62	10.80
2020/6/26	54.57	34.70	22.10	17.10	14.68	10.91
2020/7/3	54.57	35.02	22.35	17.31	14.95	11.16
2020/7/10	54.57	35.02	22.25	17.21	14.85	11.11
2020/7/17	54.57	35.02	22.22	17.20	14.82	11.11
2020/7/24	54.57	35.27	22.50	18.37	15.00	11.53
2020/7/31	54.57	35.66	23.00	19.84	15.47	11.74
2020/8/7	54.57	35.76	23.50	20.61	15.83	11.94
2020/8/14	54.57	35.30	23.40	20.47	15.40	11.70
2020/8/21	54.57	35.40	23.97	20.97	15.56	11.80
2020/8/28	54.57	35.81	24.40	21.37	15.96	12.27
2020/9/4	54.57	35.84	24.83	22.05	16.12	12.32
2020/9/11	54.57	35.84	24.83	22.05	16.12	12.32
2020/9/18	54.05	34.91	24.48	21.50	15.79	11.94
2020/9/25	53.85	34.78	24.22	21.35	15.54	11.69
2020/10/2	53.85	34.78	24.22	21.35	15.54	11.69
2020/10/9	53.75	34.56	24.12	21.24	15.43	11.64
2020/10/16	53.72	34.51	24.07	21.19	15.39	11.60
2020/10/23	53.35	34.25	23.95	20.90	15.22	11.39
2020/10/30	53.35	34.25	23.95	21.00	15.22	11.47
2020/11/6	53.25	34.00	23.71	20.90	15.13	11.35
2020/11/13	53.51	34.21	24.10	21.18	15.33	11.55
2020/11/20	53.61	34.41	24.30	21.48	15.59	11.75
2020/11/27	53.41	34.31	23.89	20.99	15.32	11.65
2020/12/4	53.41	34.31	23.99	21.06	15.36	11.71

注：以上均价数据均保留小数点后两位。

2020年1月24日至2月2日休市，数据沿用上期。

咖啡豆质量标准：

精品咖啡等级评定

Specialty Coffee

等级评定 Grade	划分指标要求 Standard			
	水分 Moisture Content	瑕疵 Defect	粒径 Screen Size	SCA 杯测得分 SCA Cupping Score
精品一级 Specialty Grade I	10%-12%	≤5 分(不 含一级瑕 疵) Full Defect ≤5 (no primary defect)	14#以下不超过 5%，且相连三个 目筛占比在 95% 及以上(除圆豆 外) No more than 5% below screen size #14, meanwhile no less than 95% falls into 3 consecutive screens (not apply to peaberry)	≥85
精品二级 Specialty Grade II				82-84.99
精品三级 Specialty Grade III				80-81.99

*：根据 CQI 《阿拉比卡咖啡生豆瑕疵计分标准》进行评分

优质咖啡等级评定

Premium Coffee

等级评定 Grade	划分指标要求 Standard			
	水分 Moisture Content	瑕疵 Defect	粒径 Screen Size	SCA 杯测得分 SCA Cupping Score
优质咖啡 Premium Grade I	10%-12%	≤12 分， 其中一级 瑕疵≤3 分（不含 异物） Full Defect ≤12, Primary Defect ≤3 (no foreign matter)	15 目以下不超过 5% No more than 5% below screen size #15	≥78

*: 根据 CQI 《阿拉比卡咖啡生豆瑕疵计分标准》进行评分

According to the CQI Arabica Green Coffee Standard Classification
Metho

商业咖啡等级评定

Commercial Coffee

等级评定 Grade	划分指标要求 Standard			
	水分 Moisture Content	瑕疵 Defect	粒径 Screen Size	杯测 Cupping Evaluation
商业一级 Commercial Grade I	10%-12%	总瑕疵占比 $\leq 16\%$ 其中一级瑕 疵 $\leq 0.6\%$ (不含异 物) Total Defect Weight Account $\leq 16\%$, Primary Defect Weight Account $\leq 0.6\%$ (no foreign matter)	商业一级 14 目以 下不超过 5% No more than 5% below screen size #14	杯测干净, 可接 受低度的干涩 感和陈豆风味。 Clean cup, low or none astringency and/or past crop note

<p>商业二级 Commercial Grade II</p>	<p>≤12%</p>	<p>总瑕疵占比 ≤35% 其中一级瑕疵≤2% (不含异物) Total Defect Weight Account ≤35%, Primary Defect Weight Account ≤2% (no foreign matter)</p>	<p>商业二级 13 目以下不超过 5% No more than 5% below screen size #13</p>	<p>杯测接受中度及以下的负面风味 (包括干涩感、瑕疵影响、陈豆风味) Medium or low unfavorable attributes (including astringency, defect influence and past crop note)</p>
---	-------------	--	--	---

<p>商业三级 Commercial Grade III</p>		<p>异物占比≤ 3% Foreign Matter Weight Account ≤3%</p>	<p>商业三级 13 目以 下不超过 5% No more than 5% below screen size #13</p>	<p>杯测有低度正 面品质风味（包 括酸质、甜度、 醇厚度强度、醇 厚度顺滑度） Low favorable attributes (including acidity, sweetness, intensity of body and smoothness of body)</p>
--	--	---	---	--

免责声明

新华指数作为中经社四大战略性重点产品，负责开发、管理和运维新华社旗下全部指数和指数衍生品，是国内第一家综合性指数研究、发布、推广及运营的专业机构。

“新华·云南（普洱）咖啡价格指数”由中国经济信息社、云南省普洱市人民政府、云南国际咖啡交易中心共同编制并发布，最终解释由上述机构负责。任何网站等媒体和机构在转载或引用时，需注明出处。否则，将依法追究其法律责任。

该报告的所有图片、表格及文字内容的版权归新华指数所有。其中，部分图表在标注有数据来源的情况下，版权归中国经济信息社、云南省普洱市人民政府、云南国际咖啡交易中心共同所有。部分数据来源于公开的资料，如果有涉及版权纠纷问题，请及时联络。

本报告及其任何组成部分不得被再造、复制、抄袭、交易，或为任何未经中国经济信息社、云南省普洱市人民政府、云南国际咖啡交易中心允许的商业目的所使用。如果报告内容用于商业、盈利、广告等目的时，需征得中国经济信息社、云南省普洱市人民政府、云南国际咖啡交易中心书面特别授权，并注明出处，并按照中国及国际版权法的有关规定向上述机构支付版税。

除法律或规则规定必须承担的责任外，中国经济信息社、云南省普洱市人民政府、云南国际咖啡交易中心不对因使用此报告的材料而引致的损失负任何责任。

本报告有关版权问题适用中华人民共和国法律。中国经济信息社、云南省普洱市人民政府、云南国际咖啡交易中心保留随时解释和更改免责事由及条款的权利。



中国经济信息社
CHINA ECONOMIC INFORMATION SERVICE

联系方式

中国经济信息社

作者：吉喆韵 数据校审：郭丹枫

编辑：宁宇 审核：白卫涛

电话：010-88052927

邮箱：jizheyun@163.com

联系地址：北京市西城区宣武门外大街甲1号



更多指数信息
请扫码关注



更多咖啡价格指数信息
请扫码关注