新华指数
Xinhua Indices

新华·重庆（綦江）草蔸萝卜价格指数

周报

2020.12.14-2020.12.20

中国经济信息社
CHINA ECONOMIC INFORMATION SERVICE

新华社 XINHUA NEWS 中国经济信息社 CHINA ECONOMIC INFORMATION SERVICE

新华•重庆（綦江）草蔸萝卜价格指数周报

(2020. 12.14-2020.12.20)

❖ 指数简介

新华·重庆（綦江）草蔸价格指数由中国经济信息社与重庆市綦江区人民政府共同编制并发布。根据编制规则，指数以 2019 年 12 月-2020 年 2 月为基期，以该时期内草蔸萝卜各规格品的成交均价为基期价格，基点为 1000 点。指数旨在客观反映綦江草蔸萝卜收购和批发价格走势，为生产种植、政府监管、贸易决策提供有效参考。

❖ 本期概要

截至 12 月 21 日，新华·重庆（綦江）草蔸萝卜收购价格指数报 1187.72 点，较上期（12 月 14 日，下同）下跌 2.79%，较基期上涨 18.77%；新华·重庆（綦江）草蔸萝卜批发价格指数报 882.32 点，较上期下跌 2.59%，较基期下跌 11.77%。目前，綦江草蔸萝卜正值上市销售旺季，市场供需两旺，草蔸萝卜价格逐渐企稳。

❖ 指数分析

截至 12 月 21 日，新华·重庆（綦江）草蔸萝卜收购价格指数报 1187.72 点，较上期下跌 2.79%，较基期上涨 18.77%；新华·重庆（綦江）草蔸萝卜批发价格指数报 882.32 点，较上期下跌 2.59%，较基期下跌 11.77%。

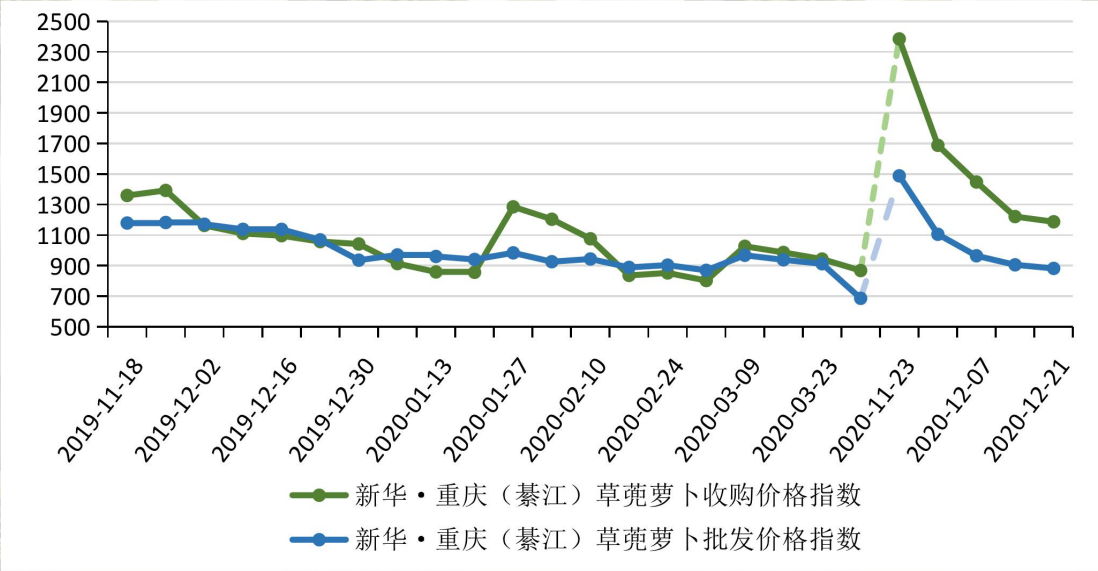

数据来源：新华指数

图 1 新华·重庆（綦江）草蔸萝卜价格指数走势

目前，綦江草蔸萝卜正值上市销售旺季，市场供需两旺，草蔸萝卜价格逐渐企稳。供应方面，草蔸萝卜上市量继续大幅增加，上周綦江草蔸萝卜产地收购和批发量分别比前一周（12 月 7-14 日）增加 90%和 97%；上周销售量同比去年增加的批发商超过六成，今年销售情况整体好于去年同期。需求方面，冬季消费者对萝卜的食用需求明显增加，商超和批发市场的草蔸萝卜走货量持续提高。消费增长带动下，綦江草蔸萝卜收购和批发价格跌幅继续缩小，行情逐渐企稳。

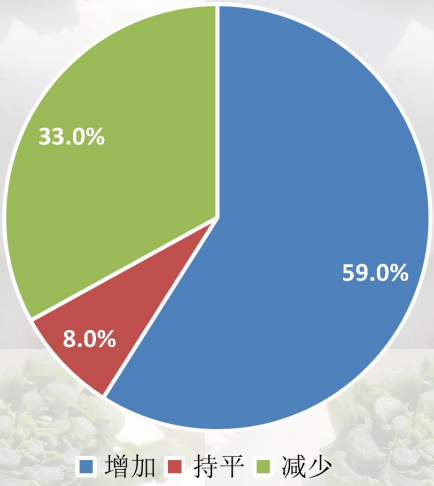

数据来源：新华指数

图 2 綦江草蔸萝卜销售量与去年同期相比增减的批发商占比

截至 12 月 21 日，鲜销草蔸萝卜收购均价报 0.50 元/斤，较上期下跌 0.01 元/斤，仍高于去年同期；加工草蔸萝卜收购均价报 0.31 元/斤，较上期下跌 0.04 元/斤；带泥鲜销草蔸萝卜批发均价报 0.72 元/斤，较上期上涨 0.03 元/斤，较去年同期下跌 0.13 元/斤；水洗鲜销草蔸萝卜批发均价报 0.90 元/斤，较上期下跌 0.10 元/斤，较去年同期下跌 0.10 元/斤；加工草蔸萝卜批发均价报 0.30 元/斤，较上期下跌 0.30 元/斤，已低于收购价，出现价格倒挂现象；礼品草蔸萝卜零售价报 4.86 元/斤，较上期上涨 0.03 元/斤。

表 1 綦江草蔸萝卜不同规格品的收购、批发和零售均价

綦江草蔸萝卜不同规格品的收购、批发和零售均价

日期	收购均价（元/斤）		批发均价（元/斤）			零售价（元/斤）
	鲜销萝卜	加工萝卜	鲜销萝卜（带泥）	鲜销萝卜（水洗）	加工萝卜	礼品萝卜
2020-12-14	0.51	0.35	0.69	1.00	0.60	4.83
2020-12-21	0.50	0.31	0.72	0.90	0.30	4.86

数据来源：新华指数

供需两旺格局下，市场交易活跃，预计鲜销草蔸萝卜批发价格或将继续小幅波动下行；加工草蔸萝卜市场需求有限，因此批发价格已跌至往年最低，甚至出现收购价格高于批发价格的倒挂现象，但目前仍以鲜销萝卜交易为主，只有少量不符合鲜销标准的尾货作为加工萝卜交易，因此加工萝卜交易价格倒挂现象对当前市场交易主体影响很小；礼品萝卜价格相对稳定，目前每盒（10 斤装）价格稳定在 40-50 元。

声 明

新华指数作为中经社四大战略性重点产品，负责开发、管理和运维新华社旗下全部指数和指数衍生品，是国内第一家综合性指数研究、发布、推广及运营的专业机构。

本报告由中国经济信息社与綦江区人民政府共同编制并发布。编制者对本报告取自公开来源信息的准确性和完整性不作任何保证。本报告所载的资料、意见及推测仅反映本报告最初出具日的观点和判断。

在不同时期，或因使用不同假设和标准，采用不同观点和分析方法，致使綦江区人民政府和中国经济信息社发出与本报告所载意见、评估及预测不一致的研究报告，对此双方可不发出特别通知。

在任何情况下，本报告中的信息或所表述的意见并不构成对任何人的投资建议，也没有考虑到客户特殊的投资目标、财务状况或需求。客户应考虑本报告中的任何意见或建议是否符合其特定状况。若有必要应寻求专家意见。本报告所载的资料、工具、意见及推测仅供参考。

本报告版权为綦江区人民政府和中国经济信息社双方共同所有。未经双方书面同意，任何机构和个人不得以任何形式翻版、复制、发布、转发或引用本报告的任何部分。如征得双方同意进行引用、刊发的，需在允许的范围内使用，并注明出处为“綦江区人民政府”和“中国经济信息社”，且不得对本报告进行任何有悖原意的引用、删节和修改。若双方以外的机构向其客户发放本报告，则由该机构独自为此发送行为负责，双方对此等行为不承担任何责任。本报告同时不构成双方向发送本报告的机构之客户提供的投资建议。

本报告有关版权问题适用中华人民共和国法律。如未经中国经济信息社和綦江区人民政府授权，私自转载或者转发本报告，所引起的一切后果及法律责任由私自转载或转发者承担。双方将保留随时追究其法律责任的权利。

中国经济信息社
CHINA ECONOMIC INFORMATION SERVICE

联系方式

中国经济信息社

作者：郭宝光 周宇涵

数据校审：郭丹枫

编辑：宁宇　　审核：白卫涛

电话：010-88056239

邮箱：passion.gbg@foxmail.com

新华指数
Xinhua Indices

新华·重庆（綦江）草蒡萝卜价格指数

扫码查看更多详情