

新华·云南（普洱）咖啡价格指数 周报

第 108 期（2020.12.28-2021.1.3）

◆ 指数简介

新华·云南（普洱）咖啡价格指数由中国经济信息社、云南省普洱市人民政府、云南国际咖啡交易中心共同编制并发布。根据编制规则，指数以 2017 年 11 月 3 日为基期，基点 1000 点，旨在客观反映云南省咖啡市场价格走势，为市场提供定价参考与决策支持。

◆ 本期概要

第 108 期（2020.12.28-2021.1.3，下同）报告，新华·云南（普洱）咖啡价格指数报 1251.85 点，较上期（2020.12.21-12.27，下同）上涨 1.47 点，涨幅 0.12%，与基期相比上涨 251.85 点，涨幅 25.19%。本期指数稳中有涨，各级别咖啡豆均价较上期轻微上调。

◆ 指数运行

本期新华·云南（普洱）咖啡价格指数报 1251.85 点，较上期（2020.12.21-12.27，下同）上涨 1.47 点，涨幅 0.12%，与基期相比上涨 251.85 点，涨幅 25.19%。



图 1 新华·云南（普洱）咖啡价格指数走势图

数据来源：新华指数

◆ 单品价格

本期各级别咖啡豆均价较上期轻微上涨。

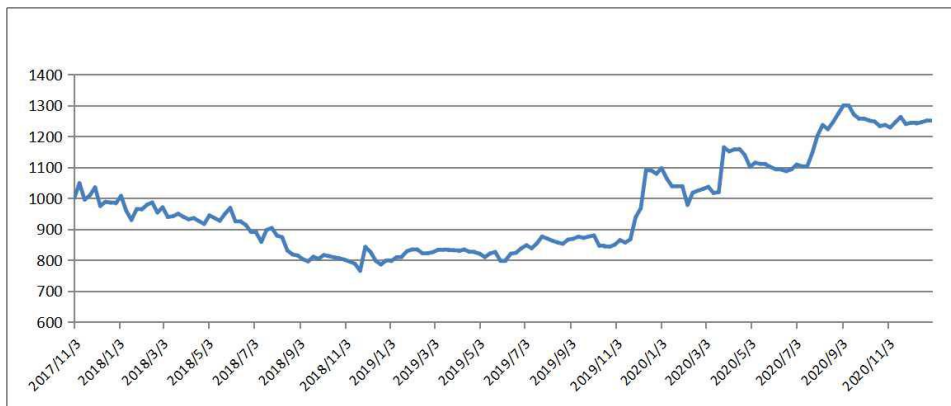
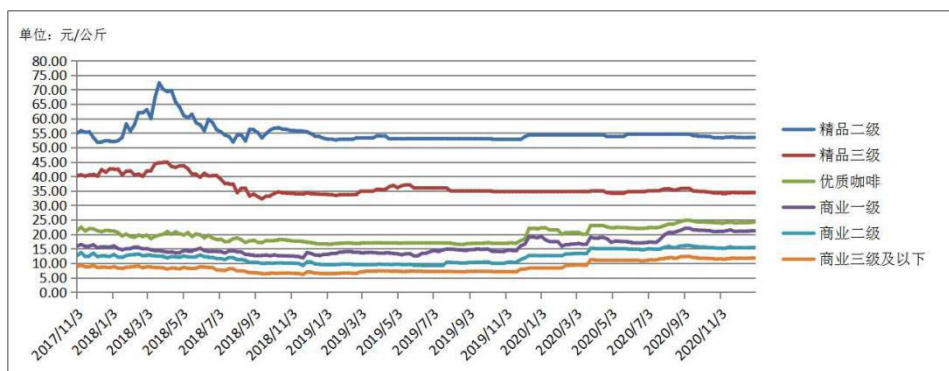

| 代表规格品 | 本期均价 (元/公斤) | 上期均价 (元/公斤) | 基期均价 (元/公斤) | 环比涨跌幅 | 较基期涨跌幅 |
|---------|----------------|----------------|----------------|-------|---------|
| 精品二级 | 53.43 | 53.43 | 54.84 | 0.00% | -2.57% |
| 精品三级 | 34.35 | 34.34 | 40.14 | 0.03% | -14.42% |
| 优质咖啡 | 24.18 | 24.17 | 21.14 | 0.04% | 14.38% |
| 商业一级 | 21.21 | 21.18 | 15.87 | 0.14% | 33.65% |
| 商业二级 | 15.45 | 15.43 | 12.52 | 0.13% | 23.40% |
| 商业三级及以下 | 11.79 | 11.77 | 8.84 | 0.17% | 33.37% |

图 2 云南（普洱）咖啡单品均价

数据来源：新华指数

◆ 行情分析

➤ 国际期货市场

国际方面，阿拉比卡咖啡期价震荡上涨，罗布斯塔咖啡期价窄幅调整。截至 12 月 31 日，ICE（纽约）咖啡 2103 合约收报 128.25 美分 / 磅，较 12 月 24 日上涨 2.30 美分 / 磅，涨幅 1.83%；ICE（伦敦）咖啡 2101 合约收报 1374.00 美元 / 吨，较 12 月 24 日上涨 5.00 美元 / 吨，涨幅 0.37%。

| 日期 | 2020/12/28 | 2020/12/29 | 2020/12/30 | 2020/12/31 | 2021/1/1 |
|--------------------|------------|------------|------------|------------|----------|
| 认证库存量 (60 公斤/袋) | 1,401,139 | 1,426,169 | 1,420,202 | 1,419,902 | * |

注：1 月 1 日数据未公布

表格 1 ICE（纽约）“C”型咖啡认证库存量

数据来源：ICE 官方网站

➤ 国内现货市场（云南产区）

国内方面，产区市场处于新季的供需磨合期，当周整体行情微幅上行。供给端，市场供给逐步向新产季货源过渡，上一年度生豆余货数量极少，新季带壳豆供应量较前期明显增加。咖农咖企看好后市的惜售挺价心理较强，多存储带壳豆待价交易，已加工出的新季生豆数量仍偏少。需求端，大型国外收购商报价低于预期，部分国内烘焙厂等少量刚需补货，大部分仍持观望态度。

总体来看，供需双方僵持博弈，市场实际成交量不大。受国际阿拉比卡咖啡期价带动，当周产区行情微幅上行，各级别咖啡豆均价较

上期轻微上涨。后市需持续关注春节等节假日对终端消费的提振情况。

◆ 产区天气

据滇南咖啡气象服务示范中心、滇西咖啡气象服务中心，当周滇南片区（普洱、西双版纳）无降雨，勐腊、景洪南部平均气温 15~17℃，其余地区为 10~15℃。宁洱、景谷、景东县花山、思茅区南岛河等地极端最低气温 4~5℃，局部地区低于 4℃，尚未收到灾情报告。滇西片区（德宏、保山、临沧）主要受偏西气流影响，全区持续晴好天气。进入 11 月份以来，滇西大部地区持续降水稀少，气温持续偏高，气象干旱明显，已连续 70 天基本无降水。



图 3 普洱市与西双版纳州 2020 年 12 月 27 日 20 时~2021 年 1 月 3 日 20 时平均气温（左）、累积降水量（右）

来源：滇南咖啡气象服务示范中心

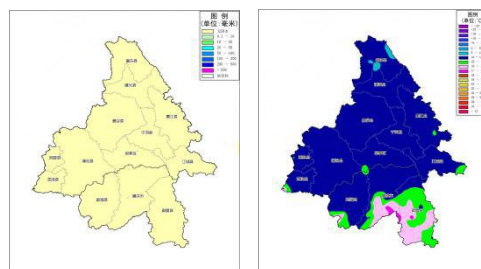

图 4 滇西片区（德宏、保山、临沧）2020年12月27日20时~2021年1月3日20时平均气温（左）、降水分布（右）

来源：滇西咖啡气象服务中心

与去年同期相比，滇南片区累积降水量偏少100%；景东、镇沅西部、景谷北部、澜沧北部、西盟大部平均气温略偏高，其余大部地区气温偏低0.5~1℃。

滇西片区平均气温为11.4℃，与去年同期相比，德宏北部、保山西部比去年同期偏低，其余地方偏高。平均降水在0~0.2m，基本无降水，与去年同期相比，大部分地区平均偏少100%以上。平均日照时数为69.6h，与去年同期平均日照时数相比，全区都偏多，平均偏多37.5h。

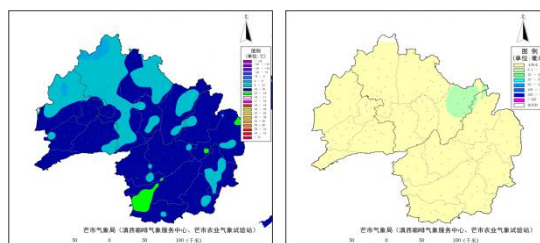

图 5 普洱市与西双版纳州与去年同期平均气温距平（左）、累积降水量距平百分率（右）

来源：滇南咖啡气象服务示范中心

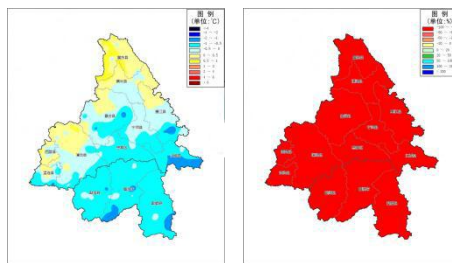

图 6 滇西片区与去年同期平均气温距平分布（左）、降水距平百分率分布（右）

来源：滇西咖啡气象服务中心

◆ 行业消息

1. 云南咖啡行业协会：请阿里明示，云南产的速溶咖啡质量存在什么问题？

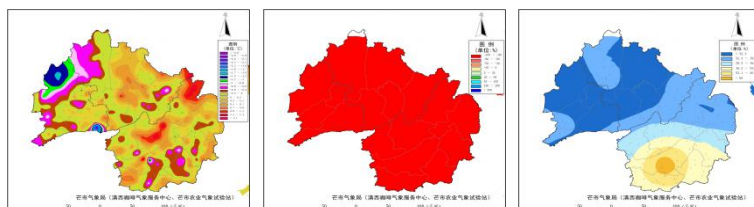
2020年12月31日下午，云南省咖啡行业协会会长李晓波在媒体见面会上，就不久前协会接到阿里巴巴致函一事表示：协会对函件中内容不敢苟同，且有些内容与事实严重不符，协会已就五个方面回答了阿里巴巴，且对阿里巴巴此举感到费解。

来源：<https://finance.ifeng.com/c/82jeWrThlke>

2. 「永璞咖啡」完成数千万元A轮融资，核心发力浓缩咖啡液

36氪获悉，精品即溶咖啡品牌永璞咖啡已完成数千万元A轮融资。本轮由金鼎资本领投，昕先资本（洽洽家族基金）、亲亲食品战投、宽窄创投等老股东均进行跟投，山景资本独家财务顾问。永璞咖啡创始人铁皮告诉36氪，所募得资金将主要用于产品研发、团队建设及品牌推广。

本轮融资是时隔半年之后，永璞咖啡在年内斩获的新一轮融资。在此前6月份千万级首轮融资发生时，永璞销售额已实现5倍年增长。铁皮告诉36氪，今年双十一永璞实现销售额2,100万元，位居天猫咖啡液类目第一，全年销售额破亿元。

来源：<https://36kr.com/p/1031145979496198>

附录：云南省咖啡单品均价表（单位：元/公斤）

| 日期 | 精品二级 | 精品三级 | 优质咖啡 | 商业一级 | 商业二级 | 商业三级及以下 |
|------------|-------|-------|-------|-------|-------|---------|
| 2020/7/17 | 54.57 | 35.02 | 22.22 | 17.20 | 14.82 | 11.11 |
| 2020/7/24 | 54.57 | 35.27 | 22.50 | 18.37 | 15.00 | 11.53 |
| 2020/7/31 | 54.57 | 35.66 | 23.00 | 19.84 | 15.47 | 11.74 |
| 2020/8/7 | 54.57 | 35.76 | 23.50 | 20.61 | 15.83 | 11.94 |
| 2020/8/14 | 54.57 | 35.30 | 23.40 | 20.47 | 15.40 | 11.70 |
| 2020/8/21 | 54.57 | 35.40 | 23.97 | 20.97 | 15.56 | 11.80 |
| 2020/8/28 | 54.57 | 35.81 | 24.40 | 21.37 | 15.96 | 12.27 |
| 2020/9/4 | 54.57 | 35.84 | 24.83 | 22.05 | 16.12 | 12.32 |
| 2020/9/11 | 54.57 | 35.84 | 24.83 | 22.05 | 16.12 | 12.32 |
| 2020/9/18 | 54.05 | 34.91 | 24.48 | 21.50 | 15.79 | 11.94 |
| 2020/9/25 | 53.85 | 34.78 | 24.22 | 21.35 | 15.54 | 11.69 |
| 2020/10/2 | 53.85 | 34.78 | 24.22 | 21.35 | 15.54 | 11.69 |
| 2020/10/9 | 53.75 | 34.56 | 24.12 | 21.24 | 15.43 | 11.64 |
| 2020/10/16 | 53.72 | 34.51 | 24.07 | 21.19 | 15.39 | 11.60 |
| 2020/10/23 | 53.35 | 34.25 | 23.95 | 20.90 | 15.22 | 11.39 |
| 2020/10/30 | 53.35 | 34.25 | 23.95 | 21.00 | 15.22 | 11.47 |
| 2020/11/6 | 53.25 | 34.00 | 23.71 | 20.90 | 15.13 | 11.35 |
| 2020/11/13 | 53.51 | 34.21 | 24.10 | 21.18 | 15.33 | 11.55 |
| 2020/11/20 | 53.61 | 34.41 | 24.30 | 21.48 | 15.59 | 11.75 |
| 2020/11/27 | 53.41 | 34.31 | 23.89 | 20.99 | 15.32 | 11.65 |
| 2020/12/4 | 53.41 | 34.31 | 23.89 | 20.99 | 15.32 | 11.65 |
| 2020/12/11 | 53.38 | 34.27 | 23.97 | 21.02 | 15.31 | 11.67 |
| 2020/12/18 | 53.39 | 34.32 | 24.03 | 21.10 | 15.36 | 11.71 |
| 2020/12/25 | 53.43 | 34.34 | 24.17 | 21.18 | 15.43 | 11.77 |
| 2021/1/1 | 53.43 | 34.35 | 24.18 | 21.21 | 15.45 | 11.79 |

注：以上均价数据均保留小数点后两位。

2020年1月24日至2月2日休市，数据沿用上期。

咖啡豆质量标准：

精品咖啡等级评定

Specialty Coffee

| 等级评定 Grade | 划分指标要求 Standard | | | |
|--------------------------------|---------------------------|---|---|----------------------------------|
| | 水分 Moisture Content | 瑕疵 Defect | 粒径 Screen Size | SCA 杯测得分 SCA Cupping Score |
| 精品一级 Specialty Grade I | 10%-12% | ≤5 分(不 含一级瑕 疵) Full Defect ≤5 (no primary defect) | 14#以下不超过 5%，且相连三个 目筛占比在 95% 及以上(除圆豆 外) No more than 5% below screen size #14, meanwhile no less than 95% falls into 3 consecutive screens (not apply to peaberry) | ≥85 |
| 精品二级 Specialty Grade II | | | | 82-84.99 |
| 精品三级 Specialty Grade III | | | | 80-81.99 |

*：根据 CQI 《阿拉比卡咖啡生豆瑕疵计分标准》进行评分

优质咖啡等级评定

Premium Coffee

| 等级评定 Grade | 划分指标要求 Standard | | | |
|----------------------------|---------------------------|--|--|-------------------------------|
| | 水分 Moisture Content | 瑕疵 Defect | 粒径 Screen Size | SCA 杯测得分 SCA Cupping Score |
| 优质咖啡 Premium Grade I | 10%-12% | ≤12 分， 其中一级 瑕疵≤3 分（不含 异物） Full Defect ≤12, Primary Defect ≤3 (no foreign matter) | 15 目以下不超过 5% No more than 5% below screen size #15 | ≥78 |

*: 根据 CQI 《阿拉比卡咖啡生豆瑕疵计分标准》进行评分

According to the CQI Arabica Green Coffee Standard Classification
Metho

商业咖啡等级评定

Commercial Coffee

| 等级评定 Grade | 划分指标要求 Standard | | | |
|-------------------------------|---------------------------|---|--|---|
| | 水分 Moisture Content | 瑕疵 Defect | 粒径 Screen Size | 杯测 Cupping Evaluation |
| 商业一级 Commercial Grade I | 10%-12% | 总瑕疵占比 $\leq 16\%$ 其中一级瑕 疵 $\leq 0.6\%$ (不含异 物) Total Defect Weight Account $\leq 16\%$, Primary Defect Weight Account $\leq 0.6\%$ (no foreign matter) | 商业一级 14 目以 下不超过 5% No more than 5% below screen size #14 | 杯测干净, 可接 受低度的干涩 感和陈豆风味。 Clean cup, low or none astringency and/or past crop note |

| | | | | |
|---|-------------|--|--|---|
| <p>商业二级 Commercial Grade II</p> | <p>≤12%</p> | <p>总瑕疵占比 ≤35% 其中一级瑕疵≤2% (不含异物) Total Defect Weight Account ≤35%, Primary Defect Weight Account ≤2% (no foreign matter)</p> | <p>商业二级 13 目以下不超过 5% No more than 5% below screen size #13</p> | <p>杯测接受中度及以下的负面风味 (包括干涩感、瑕疵影响、陈豆风味) Medium or low unfavorable attributes (including astringency, defect influence and past crop note)</p> |
|---|-------------|--|--|---|

| | | | | |
|---------------------------------|--|--|--|---|
| 商业三级 Commercial Grade III | | 异物占比 \leq 3% Foreign Matter Weight Account \leq 3% | 商业三级 13 目以 下不超过 5% No more than 5% below screen size #13 | 杯测有低度正 面品质风味（包 括酸质、甜度、 醇厚强度、醇 厚度顺滑度） Low favorable attributes (including acidity, sweetness, intensity of body and smoothness of body) |
|---------------------------------|--|--|--|---|

免责声明

新华指数作为中经社四大战略性重点产品，负责开发、管理和运维新华社旗下全部指数和指数衍生品，是国内第一家综合性指数研究、发布、推广及运营的专业机构。

“新华·云南（普洱）咖啡价格指数”由中国经济信息社、云南省普洱市人民政府、云南国际咖啡交易中心共同编制并发布，最终解释由上述机构负责。任何网站等媒体和机构在转载或引用时，需注明出处。否则，将依法追究其法律责任。

该报告的所有图片、表格及文字内容的版权归新华指数所有。其中，部分图表在标注有数据来源的情况下，版权归中国经济信息社、云南省普洱市人民政府、云南国际咖啡交易中心共同所有。部分数据来源于公开的资料，如果有涉及版权纠纷问题，请及时联络。

本报告及其任何组成部分不得被再造、复制、抄袭、交易，或为任何未经中国经济信息社、云南省普洱市人民政府、云南国际咖啡交易中心允许的商业目的所使用。如果报告内容用于商业、盈利、广告等目的时，需征得中国经济信息社、云南省普洱市人民政府、云南国际咖啡交易中心书面特别授权，并注明出处，并按照中国及国际版权法的有关规定向上述机构支付版税。

除法律或规则规定必须承担的责任外，中国经济信息社、云南省普洱市人民政府、云南国际咖啡交易中心不对因使用此报告的材料而引致的损失负任何责任。

本报告有关版权问题适用中华人民共和国法律。中国经济信息社、云南省普洱市人民政府、云南国际咖啡交易中心保留随时解释和更改免责事由及条款的权利。



中国经济信息社
CHINA ECONOMIC INFORMATION SERVICE

联系方式

中国经济信息社

作者：吉喆韵 数据校审：郭丹枫

编辑：宁宇 审核：白卫涛

电话：010-88052927

邮箱：jizheyun@163.com

联系地址：北京市西城区宣武门外大街甲1号



更多指数信息
请扫码关注



更多咖啡价格指数信息
请扫码关注