新华指数
Xinhua Indices

新华·奉节脐橙
价格指数周报

据《汉志》载:“柚通省者皆出,唯夔者产生香甜可食。”

从 2021 年 1 月 23 日
至 2021 年 1 月 29 日

第 30 期

新华·奉节脐橙价格指数周报第 30 期
（2021.1.23-2021.1.29）

☆ 指数简介

新华·奉节脐橙价格指数由中国经济信息社与农业农村部信息中心、重庆市农业农村委员会、奉节县人民政府共同编制并发布，包括产地收购价格、产地批发价格两支子指数。根据编制规则，指数以 2018 年 12 月 15 日为基期，基点 1000 点，旨在客观反映奉节脐橙价格走势，为市场提供定价参考与决策支持。

本期概要：

当前，过年备货情绪高涨，带动全国脐橙市场价格走强，尤其低位承压的产地价格开始回暖。本期（2021 年 1 月 23 日-2021 年 1 月 29 日，下同）奉节脐橙销售基本恢复正常水平，产地价格整体呈现上涨走势。春节前，脐橙市场需求强劲，而且销地批发环节加紧出货。预计下期奉节脐橙产地价格或将延续上涨走势。

新华·奉节脐橙价格指数走势

（2018.11.23-2021.1.29）

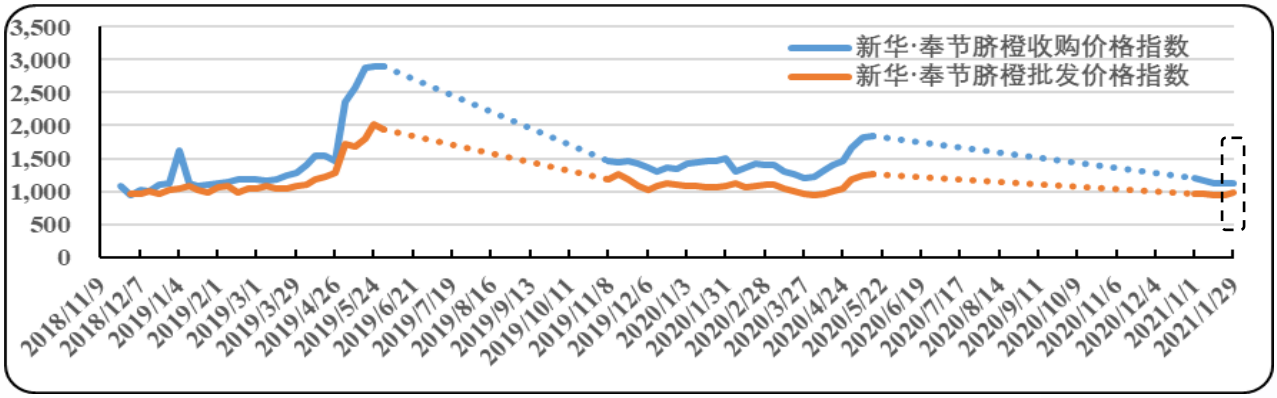

数据来源：新华指数

距离春节仅剩两周，国内备货情绪高涨，带动全国脐橙市场价格走强，尤其低位承压的产地价格开始回暖。

本期奉节脐橙销售基本恢复正常水平，产地价格整体呈现上涨走势。截至 2021 年 1 月 29 日，新华·奉节脐橙收购价格指数报 1118.05 点，较上一期下跌 0.75 点，跌幅 0.07%；较基期上涨 118.05 点，涨幅 11.80%。新华·奉节脐橙批发价格指数报 974.96 点，较上一期上涨 35.33 点，涨幅 3.76%；较基期下跌 25.04 点，跌幅 2.50%。

产地价格与交易量走势分析

（2018.11.23-2021.1.29）

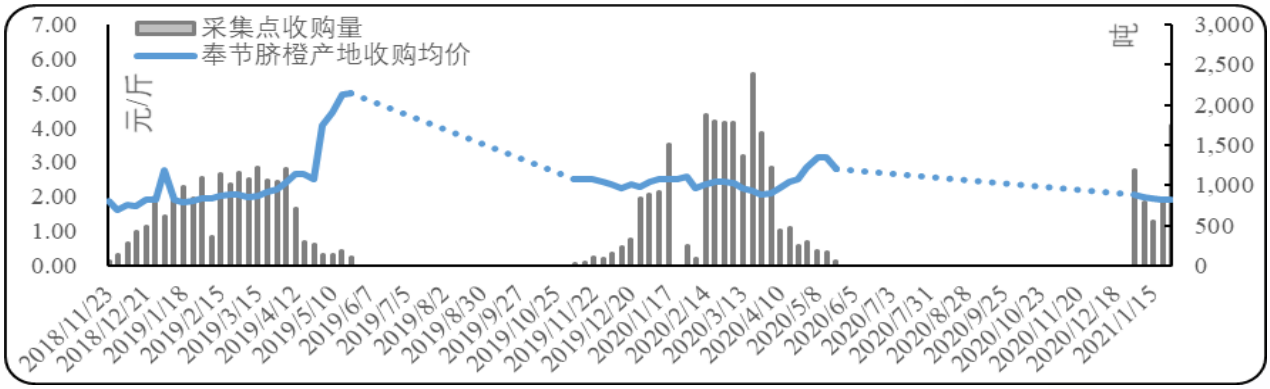

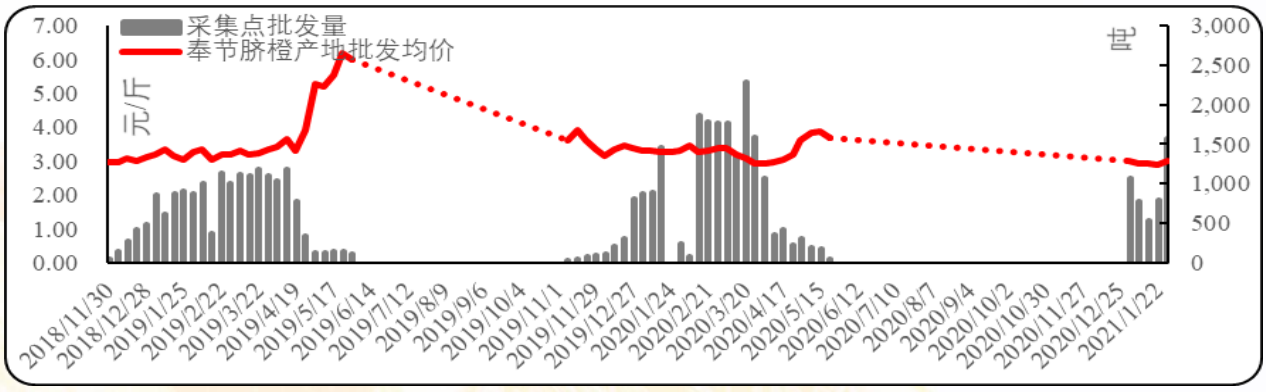

数据来源：新华指数

当前，奉节脐橙出货量达到正常水平。其中主栽品种“凤园 72-1”出货量大幅提升，纽荷尔等脐橙品种出货量缩小；之后奉节县将集中供应“凤园 72-1”（中晚熟脐橙品种）。

本期奉节脐橙各主流品种的产地收购价格和产地批发价格均出现不同程度的上涨。但受制于当期主销品种切换的影响，产地加权均价被压缩，甚至微幅下行（备注：加权平均比重选择当期出货量）。截至 1 月 29 日，奉节脐橙产地加权平均批发价为 3.01 元/斤，环比上涨 3.76%；奉节脐橙产地加权平均收购价为 1.93 元/斤，环比下跌 0.07%。

下期奉节脐橙价格走势预测

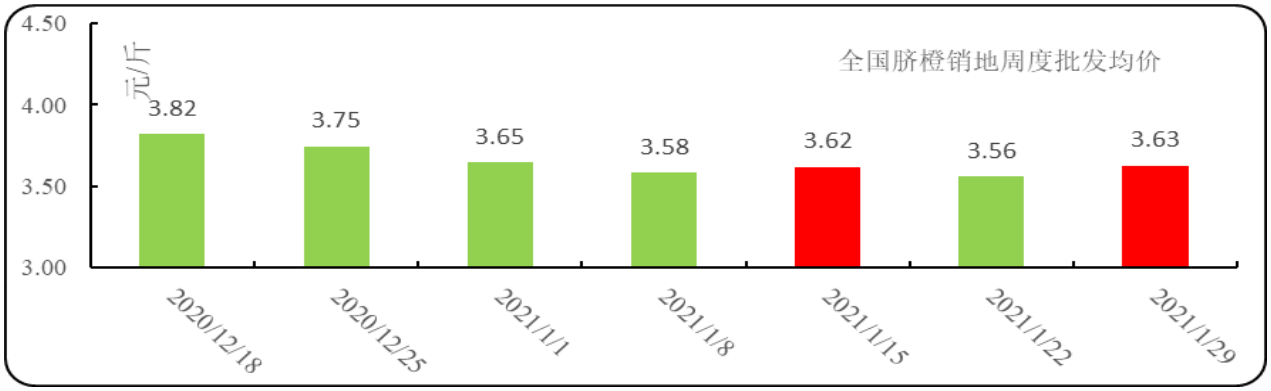

数据来源：农业农村部信息中心、新华指数

本期全国脐橙销地批发均价报 7.26 元/公斤，环比上涨 1.95 %。国家各项保供措施下，全国农产品销地批发价格上涨幅度逐渐收窄。春节前，脐橙市场需求强劲，全国脐橙市场价格或将稳中偏强。

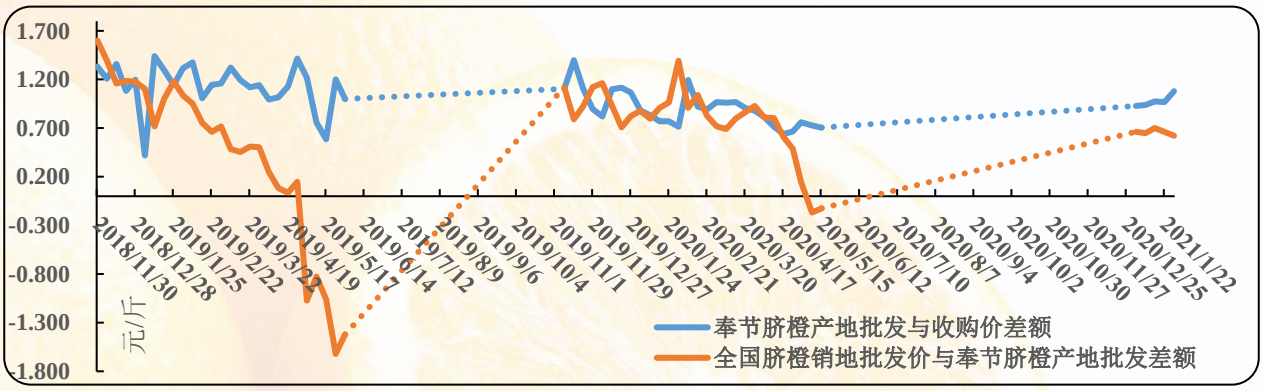

数据来源：新华指数

本期全国脐橙销地批发价格与奉节脐橙产地批发价格差值 0.622 元/斤，环比下跌 6.00%；奉节脐橙产地批发价与产地收购价差额报 1.078 元/斤，环比上涨 11.39%，表明产地批发价格相对位置进一步上移，产地批发环节暂时占据市场话语权。本期奉节脐橙销地批发环节毛利率为 17.14%，环比下跌 1.45%。在销地批发环节加紧出货的背景下，下期奉节脐橙产地批发价格或将延续上涨走势；产地收购品种亦趋于稳定，产地收购均价亦将上扬。

新闻舆论分析

时事政策

2021 年 1 月 29 日，商务部办公厅发布**《关于加快数字商务建设服务构建新发展格局的通知》**。建设数字中国，更好发挥电子商务作为数字商务最前沿、最活跃、最重要组成部分的创新引领作用，充分释放数字技术和数据资源对商务领域的赋能效应，全面提升商务领域数字化、网络化、智能化水平，切实推动商务高质量发展。

国际供求

全球甜橙市场需求大于供给。**美国非浓缩还原橙汁消费强劲**，从业者仍试图保留“佛罗里达”字样的广告宣传语。但近期金融市场不稳定因素增多，美元指数走强，资金出逃氛围浓厚，全球冷冻浓缩橙汁期货结算价持续走弱。**欧洲甜橙需求旺盛**，尤其特色品种市场价格小幅上扬。鲜橙市场供给方面，西班牙受冻害影响，产地价格进一步被压缩，引起广大从业者不满，产业利润分配争论不休；伴随着西班牙和土耳其供给减弱，埃及甜橙将获得更大的欧洲市场份额。此外，秘鲁积极寻求甜橙出口印度和阿根廷的机会。

技术方面：美国运用防虫网构建无亚洲柑橘木虱的生长环境；中国株洲与赣州合作共建脐橙示范田，促进产业发展。

产销动向

临近春节，消费需求提升，销地批发价格上涨。然而产地积压的库存仍显臃肿，各主产区多举措促进出货，尤其大幅增产的新宁脐橙和秭归脐橙。反而小规模脐橙产区销售相对顺畅。此外，疫情下湖北兴山、秭归，重庆丰都等脐橙捐赠活动兴起。

脐橙产业动态：

- 2021 年 1 月 24 日 凉山：植保植检专家赴雷波 督导调研柑橘黄龙病防控工作（资料来源：雷波县人民政府官网）
- 2021 年 1 月 24 日 奥男开箱②丨李建川代表：一箱橙子和一张车票（资料来源：中国红网-湖南频道）
- 2021 年 1 月 25 日 百万宝典创富路：江铃宝典成就赣南“脐橙大王”（资料来源：中国经济网-中国商用汽车网）
- 2021 年 1 月 25 日 Are Consumers Willing to Pay More for Florida OJ?（资料来源：Citrus Industry News）
- 2021 年 1 月 25 日 Growers Tour Indian River CUPS Houses（资料来源：Citrus Industry News）
- 2021 年 1 月 25 日 There’s a chance for Egyptian citrus to enter big markets in the Far East（资料来源：Fresh Plaza）
- 2021 年 1 月 25 日 China adjusts import tariffs for fruit in 2021（资料来源：Fresh Plaza）
- 2021 年 1 月 25 日 [Spain] Operators pay less for Andalusian citrus due to frost damage（资料来源：Fresh Plaza）
- 2021 年 1 月 25 日 Citrus fruits in Brussels are up to 5 times more expensive than in Spanish markets and up to 20 times more expensive than at origin（资料来源：Fresh Plaza）
- 2021 年 1 月 25 日 Peru continues negotiations for the entry of citrus fruits to India and Argentina（资料来源：The star）
- 2021 年 1 月 26 日 【昭通】尝鲜助农！永善务基镇 430 万斤脐橙滞销（资料来源：开屏新闻网）

- 2021 年 1 月 26 日 10 万斤湖北兴山爱心“昭君”脐橙抵连（资料来源：大连日报）
- 2021 年 1 月 26 日 众多企业帮扶瑞金脐橙销售！（资料来源：瑞金网）
- 2021 年 1 月 26 日 USA: Research Projects on OJ Recommended for Approval（资料来源：Citrus Industry News）
- 2021 年 1 月 26 日 Production of OJ to Climb in Europe（资料来源：Citrus Industry News）
- 2021 年 1 月 26 日 BANZZAI™ is back on the shelves and launches its own club（资料来源：Fresh Plaza）
- 2021 年 1 月 26 日 [Spain] We hope that citrus exports to the United States will reactivate（资料来源：Fresh Plaza.）
- 2021 年 1 月 27 日 郴州宜章：奋力带领村民走上“绿色发展”道路（资料来源：湖南日报）
- 2021 年 1 月 27 日 一株树养活三十万人！天猫美食正宗原产地联合花呗兴农助农，奉节脐橙祝大家心想事橙！（资料来源：消费日报网）
- 2021 年 1 月 27 日 约约约！“网约邵阳”邀你来崀山吃脐橙~~~（资料来源：红网邵阳站）
- 2021 年 1 月 27 日 秭归：邮储银行助脐橙之乡“橙”风破浪（资料来源：湖北网台）
- 2021 年 1 月 27 日 东方阿保启动“帮企助农兴村”电商助农活动 踏出扶贫助农新路子（资料来源：人民交通网）
- 2021 年 1 月 27 日 滨州无棣：智连乡村连鲁渝 农副产品走出去（资料来源：闪电新闻）
- 2021 年 1 月 27 日 High winds cause damage in California avocado and citrus groves（资料来源：Fresh Plaza）

- 2021 年 1 月 27 日 [Egypt] Russia, China and European countries are very interesting markets（资料来源：Fresh Plaza）
- 2021 年 1 月 27 日 Wakayama prefecture; Japan's biggest producer of mandarin oranges（资料来源：Fresh Plaza）
- 2021 年 1 月 27 日 EU：Citrus fruit demand exceeds supply（资料来源：Fresh Plaza）
- 2021 年 1 月 28 日 怀化：麻阳柑橘销售“火”（资料来源：中国红网）
- 2021 年 1 月 28 日 惠民生、兴产业、促发展 湖北秭归高位推进交通建设（资料来源：三峡宜昌网）
- 2021 年 1 月 28 日 @石家庄：重庆农民夫妇捐的 1000 箱脐橙甜吗？捐赠过程更甜（资料来源：华龙网）
- 2021 年 1 月 28 日 娄底：急！涟源 5 万余斤脐橙滞销，谁来帮个甜蜜的忙？（资料来源：新湖南）
- 2021 年 1 月 28 日 EU: Demand for citrus normalised after busy December month（资料来源：Fresh Plaza）
- 2021 年 1 月 29 日 新宁县召开脐橙销售金融信贷调度会（资料来源：新宁县人民政府官网）
- 2021 年 1 月 29 日 “我们希望和江西‘老表’一起种脐橙”（资料来源：湖南省人民政府官网）
- 2021 年 1 月 29 日 湖北秭归捐赠农产品 感谢西安医护人员（资料来源：西安日报）
- 2021 年 1 月 29 日 [Spain] ASAJA warns some operators are purchasing frozen oranges from Andalusia to export them to the European market（资料来源：Fresh Plaza）

更多资讯详见 http://index.xinhua08.com/jgzs/fengjieqicheng.shtml

免责声明：

本报告由农业农村部信息中心、重庆市农业农村委员会、中国经济信息社与奉节县人民政府共同编制并发布。编制者对本报告取自公开来源信息的准确性和完整性不作任何保证。本报告所载的资料、意见及推测仅反映本报告最初出具日的观点和判断。

在不同时期，或因使用不同假设和标准，采用不同观点和分析方法，致使农业农村部信息中心、重庆市农业农村委员会、中国经济信息社与奉节县人民政府发出与本报告所载意见、评估及预测不一致的研究报告，对此农业农村部信息中心、重庆市农业农村委员会、中国经济信息社与奉节县人民政府可不发出特别通知。

在任何情况下，本报告中的信息或所表述的意见并不构成对任何人的投资建议，也没有考虑到客户特殊的投资目标、财务状况或需求。客户应考虑本报告中的任何意见或建议是否符合其特定状况。

若有必要应寻求专家意见。本报告所载的资料、工具、意见及推测仅供参考。

本报告版权为农业农村部信息中心、重庆市农业农村委员会、中国经济信息社与奉节县人民政府共同所有。未经农业农村部信息中心、重庆市农业农村委员会、中国经济信息社与奉节县人民政府书面同意，任何机构和个人不得以任何形式翻版、复制、发布、转发或引用本报告的任何部分。如征得农业农村部信息中心、重庆市农业农村委员会、中国经济信息社与奉节县人民政府同意进行引用、刊发的，需在允许的范围内使用，并注明出处为“农业农村部信息中心”、“重庆市农业农村委员会”、“中国经济信息社”与“奉节县人民政府”，且不得对本报告进行任何有悖原意的引用、删节和修改。若农业农村部信息中心、重庆市农业农村委员会、中国经济信息社与奉节县人民政府以外的机构向其客户发放本报告，则由该机构独自为此发送行为负责，农业农村部信息中心、重庆市农业农村委员会、中国经济信息社与奉节县人民政府对此等行为不承担任何责任。本报告同时不构成农业农村部信息中心、重庆市农业农村委员会、中国经济信息社与奉节县人民政府向发送本报告的机构之客户提供的投资建议。

如未经农业农村部信息中心、重庆市农业农村委员会、中国经济信息社与奉节县人民政府授权，私自转载或者转发本报告，所引起的一切后果及法律责任由私自转载或转发者承担。农业农村部信息中心、重庆市农业农村委员会、中国经济信息社与奉节县人民政府将保留随时追究其法律责任的权利。

中国经济信息社
作者：张保贺　数据校审：郭丹枫
编辑：汪伟坚　审核：白卫涛
电话：010-88052662
邮箱：zhangbaohe2016@163.com
联系地址：北京市西城区宣武门外大街甲1号 环球财讯中心A座