中国经济信息社
CHINA ECONOMIC INFORMATION SERVICE

新华社 XINHUA NEWS 新华指数 Xinhua Indices

新华·中国（武都）花椒价格指数 旬报

2021.03.01-2021.03.10

新华·中国（武都）花椒价格指数旬报

(2021.03.01-2021.03.10)

❖ 指数简介

新华·中国（武都）花椒价格指数由中国经济信息社与甘肃省陇南市武都区人民政府共同编制并发布。根据编制规则，指数以 2016 年 7 月-12 月为基期，以该时期内各质量等级花椒的成交均价为基期价格，基点为 1000 点。指数采集点覆盖全国七大最具代表性的红花椒主产县区，旨在客观反映我国花椒批发价格走势，为生产种植、政府监管、贸易决策提供有效参考。

❖ 本期概要

截至 3 月 10 日，新华·中国（武都）花椒价格指数报 978.03 点，较上期（2 月 28 日，下同）上涨 52.96 点，涨幅 5.73%；与基期相比，下跌 21.97 点，跌幅 2.20%。近期，推动花椒价格上涨的利好因素逐渐明确，三月上旬，各地花椒批发交易活跃度显著提高，全国花椒价格指数大幅上涨。

❖ 指数分析

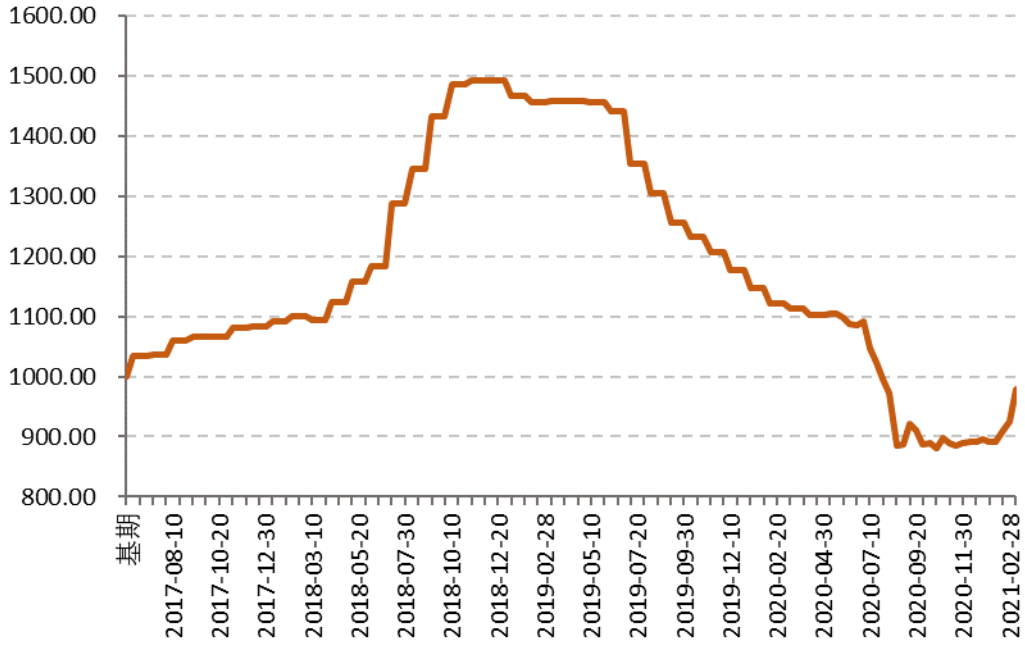

数据来源：新华财经

图 1 新华·中国（武都）花椒价格指数走势

截至 3 月 10 日，新华·中国（武都）花椒价格指数报 978.03 点，较上期上涨 52.96 点，涨幅 5.73%；与基期相比，下跌 21.97 点，跌幅 2.20%。

近期，推动花椒价格上涨的利好因素逐渐明确，三月上旬，各地花椒批发交易活跃度显著提高，全国花椒价格指数大幅上涨。需求方面，随着餐饮业加速回暖，火锅、调味品企业及各大城市销地批发商补库存需求明显，近期积极采购花椒；供应方面，各产区批发商和农户花椒库存继续小幅下降，全国七大产区调研的样本农户平均花椒库存降至 15%左右，个别产区已出现库存紧张局面；情绪方面，市场对陕西部分地区已经发生的树体冻害及全国产区可能发

生的倒春寒有所担忧，部分批发商认为今年花椒减产的可能性较大，多数批发商信心提升，普遍看好后市行情。预计短期内花椒价格将保持上涨趋势。

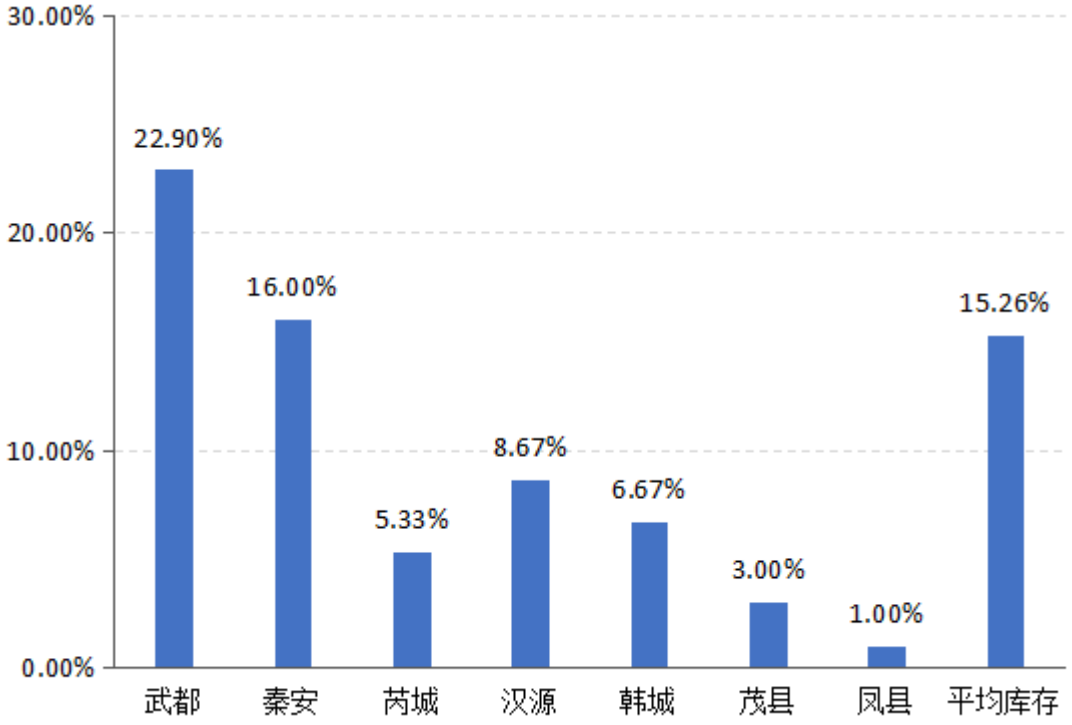

数据来源：新华财经

图 2 七大花椒主产区农户库存（调查数据）

1. 全国不同质量等级花椒价格指数走势

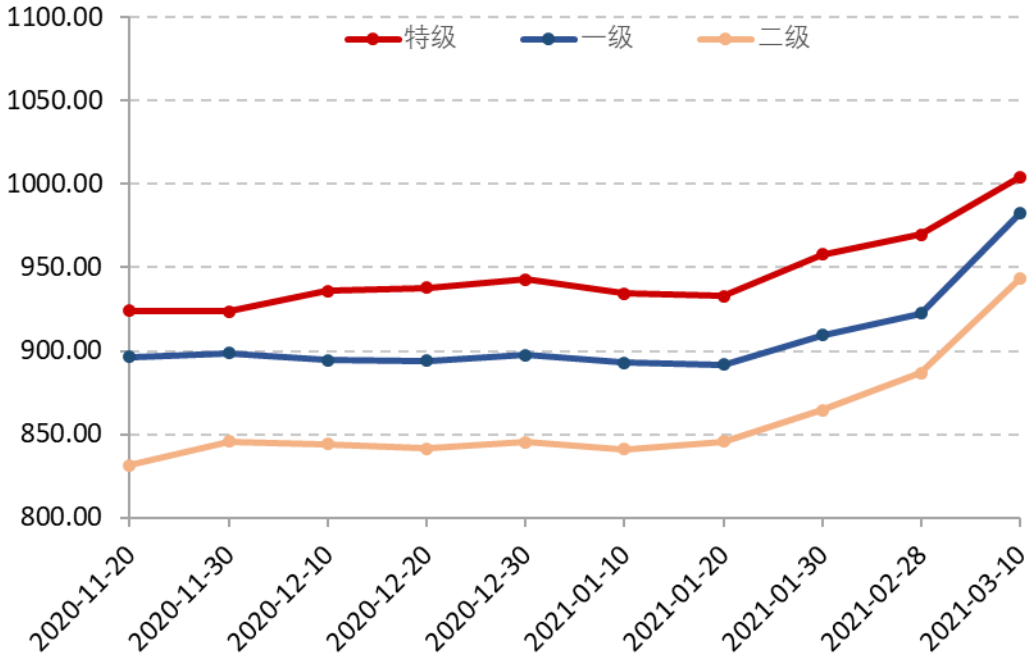

数据来源：新华财经

图 3 全国不同质量等级花椒价格指数走势

从质量等级维度来看，3 月上旬全国不同等级花椒价格均大幅上涨，其中，一级花椒价格涨幅最大。截至 3 月 10 日，特级花椒价格指数报 1004.28 点，较上期上涨 3.57%，较基期上涨 0.43%；一级花椒价格指数报 982.72 点，较上期上涨 6.53%，较基期下跌 1.73%；二级花椒价格指数报 943.58 点，较上期上涨 6.42%，较基期下跌 5.64%。

2. 不同产区花椒均价

表 1 全国各主产区花椒批发均价

全国花椒产地批发均价（元/斤） 2021年3月10日				
产地	特级	一级	二级	一级环比（%）
甘肃武都	70.88	66.23	61.46	4.31 ↑
甘肃秦安	65.67	59.33	54.67	9.20 ↑
陕西韩城	42.67	39.67	34.67	10.19 ↑
陕西凤县	66.00	57.00	50.00	3.01 ↑
四川汉源	73.00	64.33	56.67	0.00
四川茂县	85.00	75.00	65.00	3.21 ↑
山西芮城	40.33	35.00	28.00	19.32 ↑
南椒产区	71.60	64.41	57.98	3.76 ↑
北椒产区	41.94	38.21	32.58	12.65 ↑

数据来源：新华财经

3 月上旬，多数产区花椒价格大幅上涨。其中，芮城、韩城、秦安花椒价格涨幅最大，一级花椒价格分别环比上涨 19.32%、10.19%、9.20%；武都、凤县、茂县花椒价格也大幅上涨，一级花椒价格涨幅分别为 4.31%、3.01%、3.21%；上期率先大幅上涨的汉源花椒本期涨幅略有回落，其中，特级花椒价格大幅上涨，一级花椒价格与上期持平。

❖ 交易氛围与库存变化

调查显示，2021 年 3 月上旬花椒批发商出货速度明显加快，认为出货速度很快和比较快的商户占比接近八成。

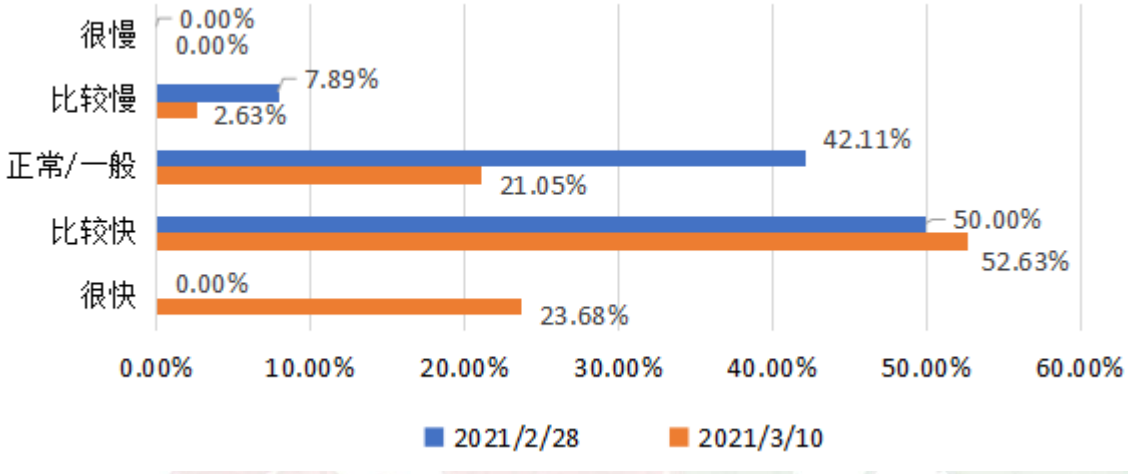

数据来源：新华财经

图 4 花椒批发商出货速度（调查数据）

2021 年 3 月上旬市场交易活跃度显著提高，认为市场很活跃和比较活跃的商户占比接近八成。

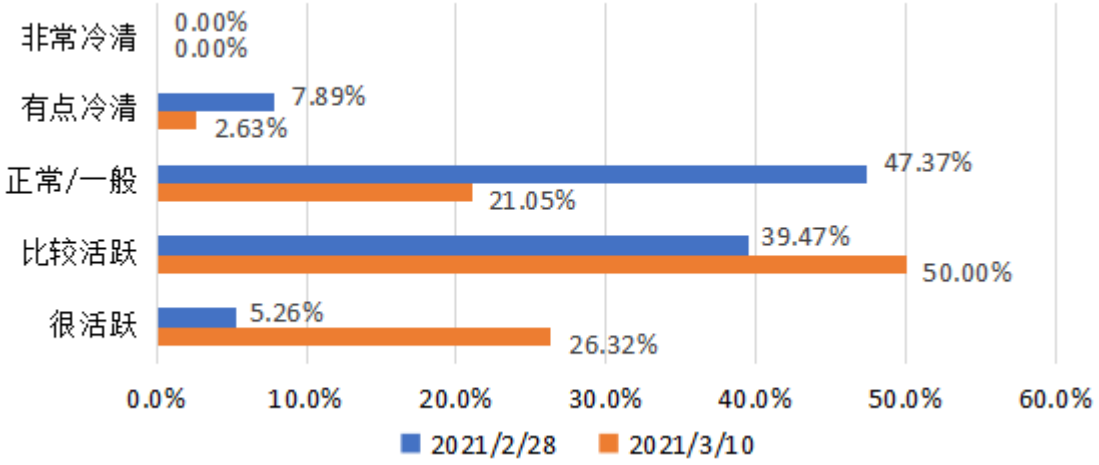

数据来源：新华财经

图 5 市场交易活跃度（调查数据）

当前，批发企业花椒总体库存较 2 月底小幅下降，全国范围内的调查样本企业花椒库存均值为 18.47%，较上期降低 4.4 个百分点。

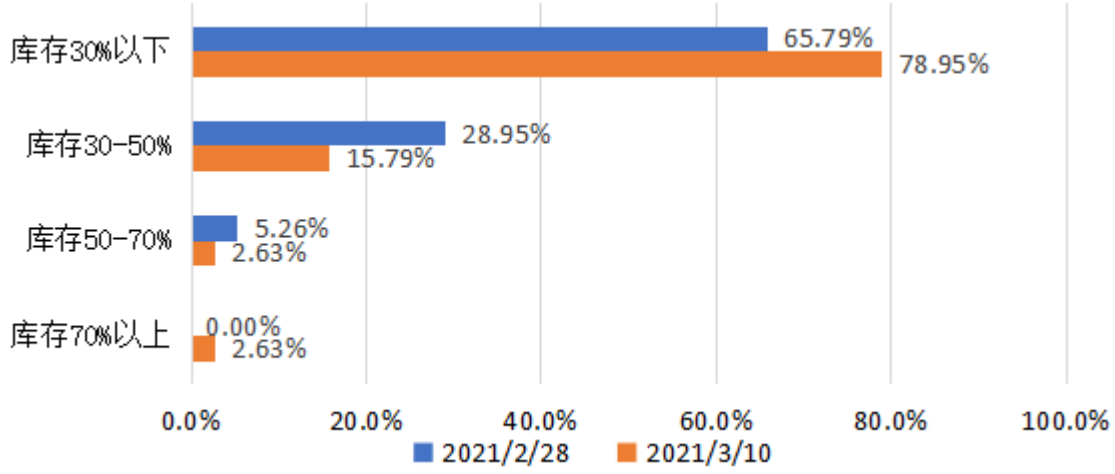

数据来源：新华财经

图 6 批发企业库存（调查数据）

春节后，农户及个体收购户的花椒库存继续小幅下降，当前调研样本均值为 15.26%，较上期降低 3.58 个百分点。

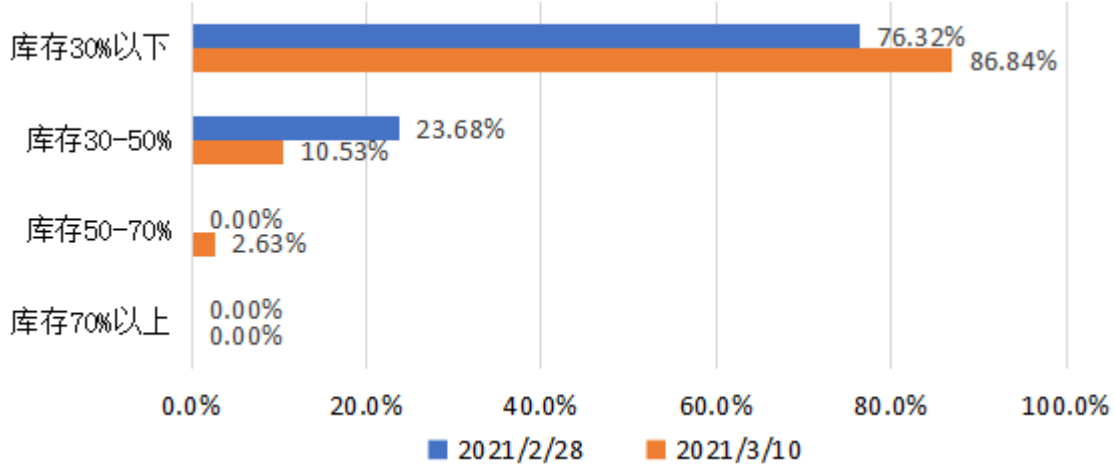

数据来源：新华财经

图 7 农户/个体收购户库存（调查数据）

❖ 花椒质量等级分级标准（红花椒）

指标	质量等级		
	特级（头等货或好货）	一级（中上货）	二级（中等货）
色泽	本地区品种特有的大红或鲜红或紫红，色泽均匀，有光泽	本地区品种特有的大红或鲜红或紫红，伴有少量暗红，色泽均匀，有光泽	颜色较均匀，暗红或浅红的占比稍高，色泽较均匀，光泽度一般
果形	睁眼，颗粒大而饱满，均匀一致，油腺密而突出；身干，洁净	睁眼，颗粒较大，饱满，均匀一致，油腺突出；身干，洁净	绝大部分睁眼，颗粒较均匀，油腺较突出；身干，洁净
固有杂质	闭眼椒和椒籽≤2% 果穗梗≤1%	闭眼椒和椒籽≤3% 果穗梗≤1.5%	闭眼椒和椒籽≤5% 果穗梗≤2%
外来杂质	0	≤0.5%	≤0.5%
滋味	麻味浓烈，纯正，持久	麻味浓烈，纯正，持久	麻味较浓，无异味，持久
气味	香气浓郁，纯正	香气浓郁，纯正	香味较浓，纯正
黑粒椒	无	无	偶有但极少
霉粒	无	无	无

注：①固有杂质：指闭眼椒、椒籽、果穗梗、花椒叶等残渣。
②外来杂质：指沙石、尘土、蜗牛壳等与花椒本身无关的杂质。
③参考林业行业标准（LY_T 1652-2005 花椒质量等级标准）并结合市场交易实际情况制定此表，作为新华·中国（武都）花椒价格指数的数据采集标准。

❖ 产业资讯

1、【武都多措发展花椒产业 实现电商与产业扶贫深度融合】2 月 2 日，陇南市委宣传部披露，截至目前，该市武都区花椒电商有效运营网店有 1450 家，累计销售总额达 15 亿元。成立花椒专业合作社 294 家，发展花椒营销企业、协会 660 家，带动贫困人口 2 万多人。电商扶贫人均增收 820 元，实现了电子商务与产业扶贫的深度融合。——信息来源：新浪甘肃

信息来源：http://gs.sina.com.cn/news/2021-02-03/detail-ikftssap2572237.shtml

2、【大红袍花椒即将进入萌芽期，如何进行春季管理？】春季花椒树进入萌芽、开花、座果阶段，新梢抽发、开花坐果需消耗大量养分，病虫害也将开始活跃。特别是每年 3 月中旬-4 月 20 日期间，花椒全面进入现蕾期，当气温降到 2℃时花器官就会受到冻害，轻则减产，重则绝收，“倒春寒”的发生已成为花椒产量的一大“杀手”。因此科学建园，加强花椒园春季抚育管护、提早采取防控霜冻的应对措施对花椒生长、结实、丰产极为重要。——惠椒网微信公众号

信息来源：https://mp.weixin.qq.com/s/Q7007sEUvq0d-aJMIM1ltg

声 明

新华指数作为中经社四大战略性重点产品，负责开发、管理和运维新华社旗下全部指数和指数衍生品，是国内第一家综合性指数研究、发布、推广及运营的专业机构。

本报告由中国经济信息社与武都区人民政府共同编制并发布。编制者对本报告取自公开来源信息的准确性和完整性不作任何保证。本报告所载的资料、意见及推测仅反映本报告最初出具日的观点和判断。

在不同时期，或因使用不同假设和标准，采用不同观点和分析方法，致使武都区人民政府和中国经济信息社发出与本报告所载意见、评估及预测不一致的研究报告，对此双方可不发出特别通知。

在任何情况下，本报告中的信息或所表述的意见并不构成对任何人的投资建议，也没有考虑到客户特殊的投资目标、财务状况或需求。客户应考虑本报告中的任何意见或建议是否符合其特定状况。若有必要应寻求专家意见。本报告所载的资料、工具、意见及推测仅供参考。

本报告版权为武都区人民政府和中国经济信息社双方共同所有。未经双方书面同意，任何机构和个人不得以任何形式翻版、复制、发布、转发或引用本报告的任何部分。如征得双方同意进行引用、刊发的，需在允许的范围内使用，并注明出处为“武都区人民政府”和“中国经济信息社”，且不得对本报告进行任何有悖原意的引用、删减和修改。若双方以外的机构向其客户发放本报告，则由该机构独自为此发送行为负责，双方对此等行为不承担任何责任。本报告同时不构成双方向发送本报告的机构之客户提供的投资建议。

本报告有关版权问题适用中华人民共和国法律。如未经中国经济信息社和武都区人民政府授权，私自转载或者转发本报告，所引起的一切后果及法律责任由私自转载或转发者承担。双方将保留随时追究其法律责任的权利。

中国经济信息社
CHINA ECONOMIC INFORMATION SERVICE

联系方式

中国经济信息社

作者：郭宝光

数据校审：郭丹枫

编辑：周宇涵　　审核：白卫涛

电话：010-88056239

邮箱：passion.gbg@foxmail.com

中国经济信息社
CHINA ECONOMIC INFORMATION SERVICE

旬报

新华·中国（武都）花椒价格指数

扫码下载新华财经APP

扫码了解更多价格信息