新华•云南（普洱）咖啡价格指数周报

第 118 期（2021.3.15-3.21）

◆ 指数简介

新华•云南（普洱）咖啡价格指数由中国经济信息社、云南省普洱市人民政府、云南国际咖啡交易中心共同编制并发布。根据编制规则，指数以 2017 年 11 月 3 日为基期，基点 1000 点，旨在客观反映云南省咖啡市场价格走势，为市场提供定价参考与决策支持。

◆ 本期概要

第 118 期（2021.3.15-3.21，下同）报告，新华•云南（普洱）咖啡价格指数报 1325.62 点，较上期（2021.3.8-3.14 下同）下跌 9.07 点，跌幅 0.68%，与基期相比上涨 325.62 点，涨幅 32.56%。本期指数盘整下调，优质咖啡、商业一级咖啡均价有所下调，商业二级及三级咖啡均价轻微上涨。

◆ 指数运行

本期指数报 1325.62 点，较上期下跌 9.07 点，跌幅 0.68%，与基期相比上涨 325.62 点，涨幅 32.56%。

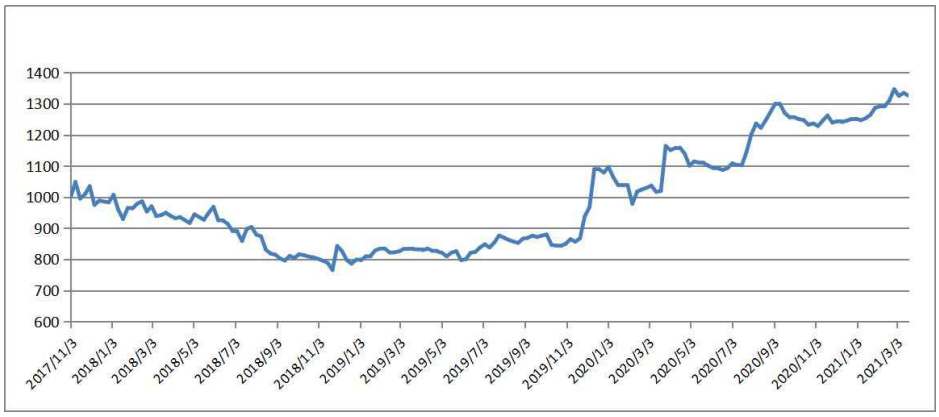

图 1　新华•云南（普洱）咖啡价格指数走势图

数据来源：新华指数

◆ 单品价格

本期优质咖啡、商业一级咖啡均价有所下调，商业二级及三级咖啡均价轻微上涨。

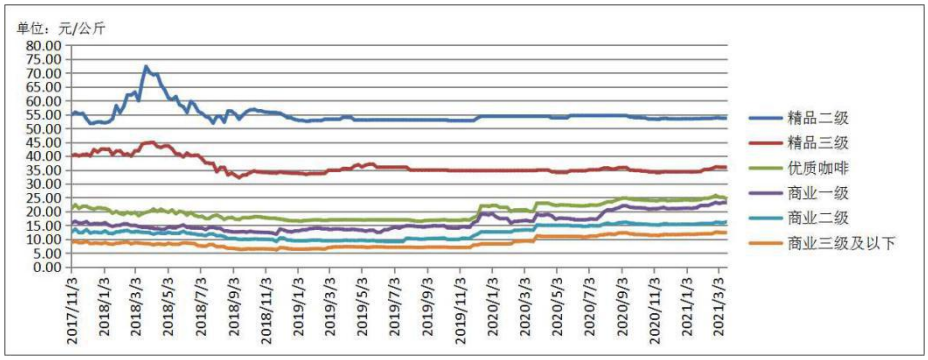

代表规格品	本期均价（元/公斤）	上期均价（元/公斤）	基期均价（元/公斤）	环比涨跌幅	较基期涨跌幅
精品二级	53.64	53.64	54.84	0.00%	-2.19%
精品三级	35.95	35.95	40.14	0.00%	-10.44%
优质咖啡	24.42	25.16	21.14	-2.94%	15.52%
商业一级	23.00	23.21	15.87	-0.90%	44.93%
商业二级	16.29	15.96	12.52	2.07%	30.11%
商业三级及以下	12.42	12.39	8.84	0.24%	40.50%

图 2　云南（普洱）咖啡单品均价

数据来源：新华指数

◆ 行情分析

➢ 国际期货市场

国际方面，阿拉比卡和罗布斯塔咖啡期价窄幅波动。3 月 19 日，ICE（纽约）咖啡 2105 合约收报 129.00 美分/磅，较 3 月 12 日下跌 4.00 美分/磅，跌幅 3.01%；ICE（伦敦）咖啡 2105 合约收报 1380.00 美元/吨，较 3 月 12 日下跌 23.00 美元/吨，跌幅 1.64%。

日期	2021/3/15	2021/3/16	2021/3/17	2021/3/18	2021/3/19
认证库存量（60 公斤/袋）	1,834,729	1,840,433	1,845,832	1,840,889	1,840,604

表格 1　ICE（纽约）“C”型咖啡认证库存量

数据来源：ICE 官方网站

➢ 国内现货市场（云南产区）

国内方面,当周产区整体行情窄幅盘整下调。供给端，低海拔地区已基本结束鲜果采摘，高海拔地区已进入收尾阶段。由于当周行情的轻微波动，部分咖农咖企对后市行情走向存有疑虑，跟风随行就市销售的心理有所增强。需求端，采购厂商保持谨慎乐观的态度，问货询价与前期相比增加，部分厂商已开始进行采购补库。

受当周国际阿拉比卡咖啡期价影响，云南产区市场行情出现窄幅下调。但综合判断，短期内产区市场行情仍将在高位区间震荡调整。

◆ 产区天气

据滇南咖啡气象服务示范中心、滇西咖啡气象服务中心，当周滇南片区（普洱、西双版纳）无降水，大部地区平均气温为18～25℃，天气晴热，适宜咖啡晾晒。

滇西片区（德宏、保山、临沧）除周三出现零星降雨，其余时段均天气晴好。气温回升、日照充足利于咖啡植株生长和开花，但降水持续较弱，土壤墒情较差，需注意加强灌溉。

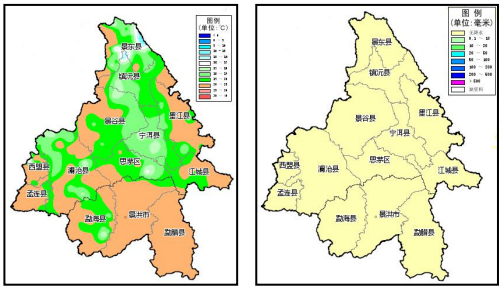

图 3　普洱市与西双版纳州 2021 年 3 月 15 日 20 时～2021 年 3 月 21 日 20 时平均气温（左）、累积降水量（右）

来源：滇南咖啡气象服务示范中心

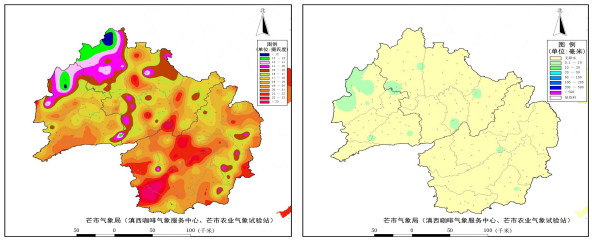

图 4　滇西片区（德宏、保山、临沧）2021年3月15日20时～2021年3月21日20时平均气温（左）、降水分布（右）

来源：滇西咖啡气象服务中心

与去年同期相比，当周滇南大部分地区平均气温偏低 0.1～0.5℃，景东、澜沧北部、西盟、孟连等地偏高。累积降雨量偏少 100%。

滇西片区平均气温为18.5℃，与去年同期相比，大部分地区均为偏高，平均偏高0.8℃。降水在0～1.1mm，滇西片区仅出现零星降水，与去年同期相比滇西大部地区偏低100%。平均日照时数为64.4h，与去年同期平均日照时数相比，德宏东部、保山东北部、临沧中部偏少，其余地区均偏多，平均偏多5.1h。

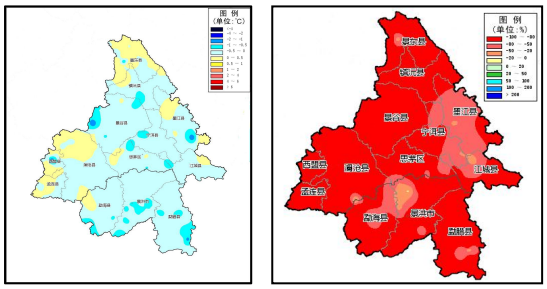

图 5 普洱市与西双版纳州与去年同期平均气温距平（左）、累积降水量距平百分率（右）

来源：滇南咖啡气象服务示范中心

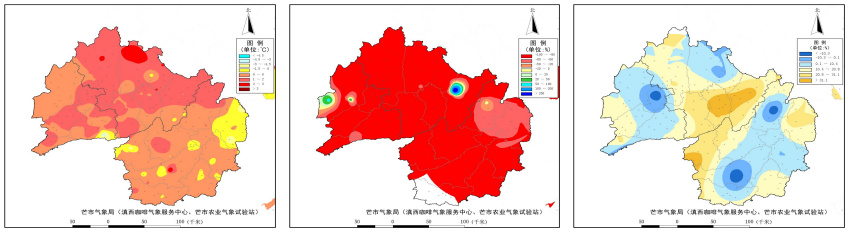

图 6 滇西片区与去年同期平均气温距平分布（左）、降水距平百分率分布（中）、日照时数距平百分率分布（右）

来源：滇西咖啡气象服务中心

◆ 行业消息

1. “因为咖啡，所以上海”！上海咖啡文化周3月29日正式启幕

今年3月，这座城市与咖啡的故事再次开启新篇章——“因为咖啡，所以上海”上海咖啡文化周将于3月29日正式揭幕。一系列形式多样、丰富多彩的活动将广泛联动城市各领域、各主体资源，以咖啡为媒介向广大市民和游客们展示上海的特色城市文化。

来源：https://baijiahao.baidu.com/s?id=1694927505647560974&wfr=spider&for=pc

附录：云南省咖啡单品均价表 （单位：元 / 公斤）

日期	精品二级	精品三级	优质咖啡	商业一级	商业二级	商业三级及以下
2020/10/2	53.85	34.78	24.22	21.35	15.54	11.69
2020/10/9	53.75	34.56	24.12	21.24	15.43	11.64
2020/10/16	53.72	34.51	24.07	21.19	15.39	11.60
2020/10/23	53.35	34.25	23.95	20.90	15.22	11.39
2020/10/30	53.35	34.25	23.95	21.00	15.22	11.47
2020/11/6	53.25	34.00	23.71	20.90	15.13	11.35
2020/11/13	53.51	34.21	24.10	21.18	15.33	11.55
2020/11/20	53.61	34.41	24.30	21.48	15.59	11.75
2020/11/27	53.41	34.31	23.89	20.99	15.32	11.65
2020/12/4	53.41	34.31	23.89	20.99	15.32	11.65
2020/12/11	53.38	34.27	23.97	21.02	15.31	11.67
2020/12/18	53.39	34.32	24.03	21.10	15.36	11.71
2020/12/25	53.43	34.34	24.17	21.18	15.43	11.77
2021/1/1	53.43	34.35	24.18	21.21	15.45	11.79
2021/1/8	53.41	34.25	24.06	21.13	15.37	11.74
2021/1/15	53.45	34.33	24.10	21.31	15.41	11.77
2021/1/22	53.46	34.38	24.23	21.50	15.57	11.92
2021/1/29	53.54	34.53	24.46	22.16	15.65	11.96
2021/2/5	53.55	35.15	24.75	22.19	15.65	11.98
2021/2/12	53.55	35.15	24.75	22.19	15.65	11.98
2021/2/19	53.67	35.49	25.16	22.70	15.65	11.99
2021/2/26	53.79	36.07	25.79	23.26	16.11	12.56
2021/3/5	53.64	35.95	25.14	22.89	15.95	12.39
2021/3/12	53.64	35.95	25.16	23.21	15.96	12.39
2021/3/19	53.64	35.95	24.42	23.00	16.29	12.42

注：以上均价数据均保留小数点后两位。
2021 年 2 月 12 日当周春节休市，数据沿用上期。

咖啡豆质量标准：

精品咖啡等级评定

Specialty Coffee

等级评定 Grade	划分指标要求 Standard			
	水分 Moisture Content	瑕疵 Defect	粒径 Screen Size	SCA 杯测得分 SCA Cupping Score
精品一级 Specialty Grade I	10%-12%	≤5 分（不含一级瑕疵） Full Defect ≤5 (no primary defect)	14#以下不超过 5%，且相连三个目筛占比在 95% 及以上（除圆豆外） No more than 5% below screen size #14, meanwhile no less than 95% falls into 3 consecutive screens (not apply to peaberry)	≥85
精品二级 Specialty Grade II				82-84.99
精品三级 Specialty Grade III				80-81.99

*：根据 CQI《阿拉比卡咖啡生豆瑕疵计分标准》进行评分

优质咖啡等级评定

Premium Coffee

等级评定 Grade	划分指标要求 Standard			
	水分 Moisture Content	瑕疵 Defect	粒径 Screen Size	SCA 杯测得分 SCA Cupping Score
优质咖啡 Premium Grade Ⅰ	10%-12%	≤12 分，其中一级瑕疵≤3 分（不含异物） Full Defect ≤12, Primary Defect ≤3 (no foreign matter)	15 目以下不超过 5% No more than 5% below screen size #15	≥78

*：根据 CQI《阿拉比卡咖啡生豆瑕疵计分标准》进行评分
According to the CQI Arabica Green Coffee Standard Classification Metho

商业咖啡等级评定

Commercial Coffee

等级评定 Grade	划分指标要求 Standard			
	水分 Moisture Content	瑕疵 Defect	粒径 Screen Size	杯测 Cupping Evaluation
商业一级 Commercial Grade I	10%-12%	总瑕疵占比≤16% 其中一级瑕疵≤0.6%（不含异物） Total Defect Weight Account ≤16%, Primary Defect Weight Account ≤0.6% (no foreign matter)	商业一级 14 目以下不超过 5% No more than 5% below screen size #14	杯测干净，可接受低度的干涩感和陈豆风味。 Clean cup, low or none astringency and/or past crop note

商业二级 Commercial Grade II	≤12%	总瑕疵占比≤35% 其中一级瑕疵≤2%（不含异物） Total Defect Weight Account ≤35%, Primary Defect Weight Account ≤2% (no foreign matter)	商业二级 13 目以下不超过 5% No more than 5% below screen size #13	杯测接受中度及以下的负面风味（包括干涩感、瑕疵影响、陈豆风味） Medium or low unfavorable attributes (including astringency, defect influence and past crop note)

商业三级 Commercial Grade III		异物占比≤3% Foreign Matter Weight Account ≤3%	商业三级 13 目以下不超过 5% No more than 5% below screen size #13	杯测有低度正面品质风味（包括酸质、甜度、醇厚度强度、醇厚度顺滑度） Low favorable attributes (including acidity, sweetness, intensity of body and smoothness of body)

免责声明

新华指数作为中经社四大战略性重点产品，负责开发、管理和运维新华社旗下全部指数和指数衍生品，是国内第一家综合性指数研究、发布、推广及运营的专业机构。

“新华•云南（普洱）咖啡价格指数”由中国经济信息社、云南省普洱市人民政府、云南国际咖啡交易中心共同编制并发布，最终解释由上述机构负责。任何网站等媒体和机构在转载或引用时，需注明出处。否则，将依法追究其法律责任。

该报告的所有图片、表格及文字内容的版权归新华指数所有。其中，部分图表在标注有数据来源的情况下，版权归中国经济信息社、云南省普洱市人民政府、云南国际咖啡交易中心共同所有。部分数据来源于公开的资料，如果有涉及版权纠纷问题，请及时联络。

本报告及其任何组成部分不得被再造、复制、抄袭、交易，或为任何未经中国经济信息社、云南省普洱市人民政府、云南国际咖啡交易中心允许的商业目的所使用。如果报告内容用于商业、盈利、广告等目的时，需征得中国经济信息社、云南省普洱市人民政府、云南国际咖啡交易中心书面特别授权，并注明出处，并按照中国及国际版权法的有关规定向上述机构支付版税。

除法律或规则规定必须承担的责任外，中国经济信息社、云南省普洱市人民政府、云南国际咖啡交易中心不对因使用此报告的材料而引致的损失负任何责任。

本报告有关版权问题适用中华人民共和国法律。中国经济信息社云南省普洱市人民政府、云南国际咖啡交易中心保留随时解释和更改免责事由及条款的权利。

中国经济信息社
CHINA ECONOMIC INFORMATION SERVICE

➢ 联系方式

中国经济信息社

作者：吉喆韵　数据校审：郭丹枫

编辑：宁宇　审核：白卫涛

电话：010-88052927

邮箱：jizheyun@163.com

联系地址：北京市西城区宣武门外大街甲 1 号

更多指数信息

请扫码关注

更多咖啡价格指数信息

请扫码关注