新华•云南（普洱）咖啡价格指数周报

第 120 期（2021.3.29-4.4）

◆ 指数简介

新华•云南（普洱）咖啡价格指数由中国经济信息社、云南省普洱市人民政府、云南国际咖啡交易中心共同编制并发布。根据编制规则，指数以 2017 年 11 月 3 日为基期，基点 1000 点，旨在客观反映云南省咖啡市场价格走势，为市场提供定价参考与决策支持。

◆ 本期概要

第 120 期（2021.3.29-4.4，下同）报告，新华•云南（普洱）咖啡价格指数报 1347.71 点，较上期（2021.3.22-3.28 下同）下跌 22.59 点，跌幅 1.65%，与基期相比上涨 347.71 点，涨幅 34.77%。本期指数窄幅下行，除商业三级及以下级别咖啡豆外，其他级别咖啡豆均价均有下跌。

◆ 指数运行

本期指数报 1347.71 点，较上期下跌 22.59 点，跌幅 1.65%，与基期相比上涨 347.71 点，涨幅 34.77%。

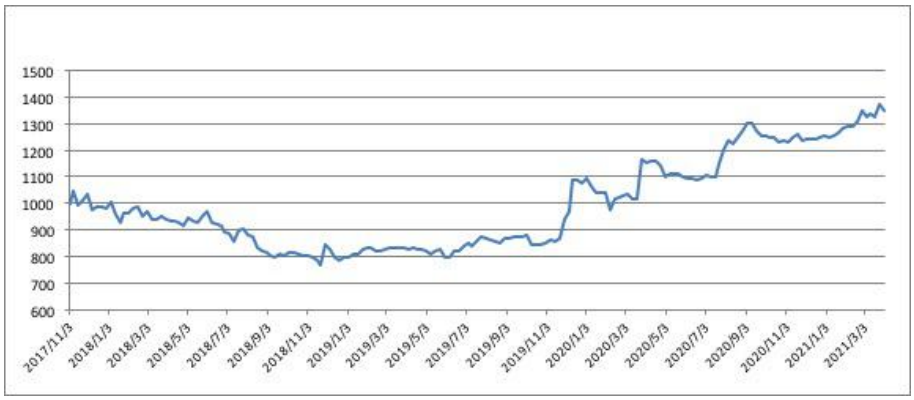

图 1　新华•云南（普洱）咖啡价格指数走势图

数据来源：新华指数

◆ 单品价格

本期除商业三级及以下级别咖啡豆外，其他级别咖啡豆均价均有下跌。

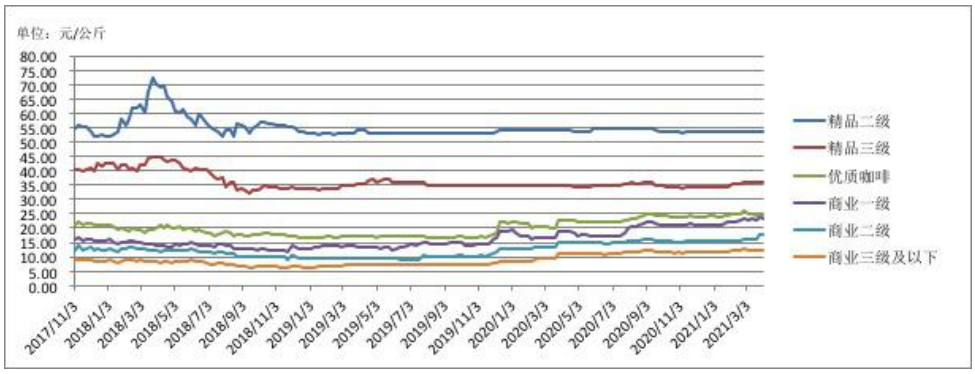

代表规格品	本期均价（元/公斤）	上期均价（元/公斤）	基期均价（元/公斤）	环比涨跌幅	较基期涨跌幅
精品二级	53.57	53.64	54.84	-0.13%	-2.32%
精品三级	35.93	35.97	40.14	-0.11%	-10.49%
优质咖啡	24.34	24.81	21.14	-1.89%	15.14%
商业一级	23.20	23.80	15.87	-2.52%	46.19%
商业二级	17.75	17.80	12.52	-0.28%	41.77%
商业三级及以下	12.42	12.42	8.84	0.00%	40.50%

图 2　云南（普洱）咖啡单品均价

数据来源：新华指数

◆ 行情分析

➢ 国际期货市场

国际方面，阿拉比卡和罗布斯塔咖啡期价震荡下行。4 月 2 日，ICE（纽约）咖啡 2105 合约收报 121.60 美分/磅；4 月 1 日，ICE（伦敦）咖啡 2105 合约收报 1325.00 美元/吨。

日期	2021/3/29	2021/3/30	2021/3/31	2021/4/1	2021/4/2
认证库存量（60 公斤/袋）	1,834,930	1,831,885	1,843,116	1,845,586	1,855,075

表格 1　ICE（纽约）“C”型咖啡认证库存量

数据来源：ICE 官方网站

➢ 国内现货市场（云南产区）

国内方面,受国际阿卡比卡咖啡期价震荡下跌影响，当周产区整体行情窄幅下行。供给端，除零星地区外，产区鲜果采摘工作基本均已结束。鲜果销售进入尾声，当前市场货源主要集中在加工厂及贸易商处。受当周期价影响，供货端整体销售态度较前期有所收紧，生豆加工量略有减少。需求端，询价问货的采购商数量有所增加，对商业一级的需求居多。

国际贸易中，由于本年度产区鲜果产量下降、行情偏高，国际海运运费大幅上涨，导致生豆出口成本明显增加，出口贸易行业受到影响，出于资金需求，部分贸易商已开始就地销售变现。

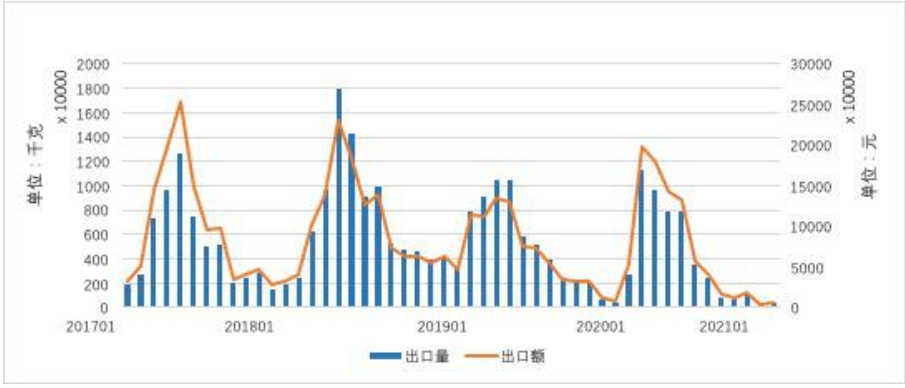

图 3 2017 年至 2021 年 2 月我国未焙炒未浸除咖啡碱的咖啡出口情况

数据来源：海关总署

◆ 产区天气

据滇南咖啡气象服务示范中心、滇西咖啡气象服务中心，当周受南支槽影响， 4月4～5日普降小至中雨，局部大雨；其余时段以晴热天气为主。勐腊中南部、江城东部上周累积降水量超过20mm，其余大部地区为1～20mm，此次降水天气缓解了前期气象干旱，有利于咖啡开花座果。

滇西片区（德宏、保山、临沧）受南支波动影响，周二至周五滇西大部出现阵雨天气，其余时段主要以晴间多云天气为主。气温适宜、日照充足、大面积出现降水，均利于咖啡植株生长和开花，但降水量级仍然较小，气象干旱持续不断发展，土壤墒情差，需注意加强灌溉。

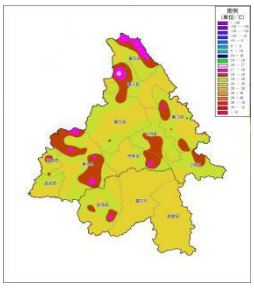

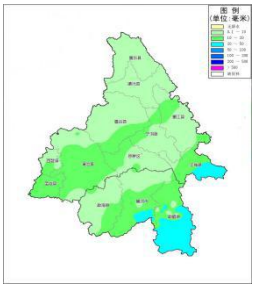

图 4　普洱市与西双版纳州 2021 年 3 月 29 日 20 时～2021 年 4 月 4 日 20 时平均气温（左）、累积降水量（右）

来源：滇南咖啡气象服务示范中心

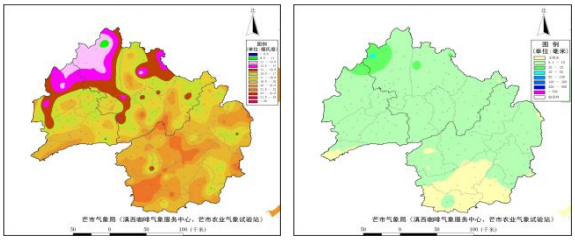

图 5　滇西片区（德宏、保山、临沧）2021年3月29日20时～2021年4月4日20时平均气温（左）、降水分布（右）

来源：滇西咖啡气象服务中心

当周滇南咖啡种植区平均气温为 17～25℃；与去年同期相比，大部地区偏低 1～2℃，景东、镇沅、景谷、宁洱、墨江、勐海部分地区偏低 0.5～1℃；累积降水量除景东偏少 50～80%；其余大部地区偏多 50～100%。

滇西片区平均气温为 18.4℃，与去年同期相比，大部分地区偏低，平均偏低 1.5℃。平均降水量为 1.8mm。与去年同期相比，除德宏北部和保山北部偏高外，其余大部地区均偏低。平均日照时数为 44.7h，与去年同期平均日照时数相比，保山东南部、临沧东部偏多，其余大部地区均偏少，平均偏少 15.9h。

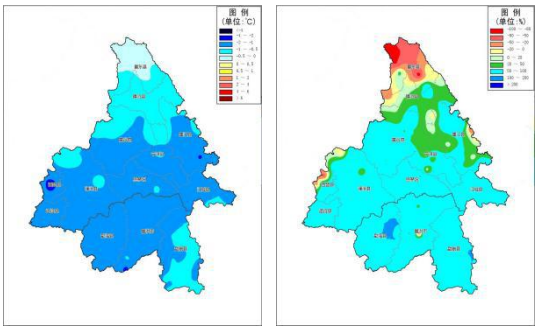

图 6 普洱市与西双版纳州与去年同期平均气温距平（左）、累积降水量距平百分率（右）

来源：滇南咖啡气象服务示范中心

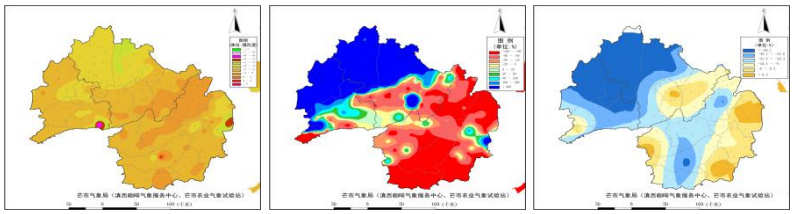

图 7 滇西片区与去年同期平均气温距平分布（左）、降水距平百分率分布（中）、日照时数距平百分率分布（右）

来源：滇西咖啡气象服务中心

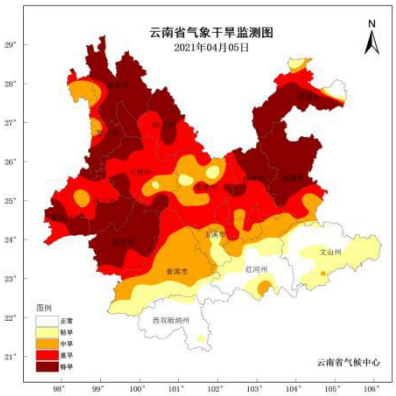

图 8　4月5日云南省气象干旱监测图

◆ 行业消息

1. 挂耳咖啡头部品牌隅田川再获资本支持完成3亿融资！

今日（2021年4月4日），据天眼查APP官网信息显示，国内挂耳咖啡头部品牌「隅田川咖啡」再度获得资本的支持。

3月31日，隅田川咖啡完成近3亿人民币B轮融资，本轮融资由启明创投和沂景资本联合领投，不二资本、多维资本跟投，A轮领投方兴旺投资在本轮继续追加投资。据介绍，对于新一轮资金的引入，隅田川将进行产品端的持续研发优化与渠道端的拓展，同时也将不断加强品牌营销，提升用户对隅田川品牌的认知度。

来源：https://post.smzdm.com/p/aenrq463/

2. 有意思！OPPO也跨界做咖啡开咖啡馆了

4月1日，手机品牌OPPO在官方微博官宣：OPPO宇宙摩卡咖啡馆将在4月3日开业。此次跨界的这家咖啡馆是OPPO联合了精品咖啡品牌GREYBOXCOFFEE 共同打造，令人惊喜的是，OPPO还邀请了当红女明星倪妮担任咖啡店的首日店长，为粉丝亲手调制Find X3宇宙摩卡咖啡，因此也成为了湖滨步行街的一处亮点。

来源：https://mp.weixin.qq.com/s/FMHgr4ch7OojofF7OWA2Jg

附录：云南省咖啡单品均价表 （单位：元 / 公斤）

日期	精品二级	精品三级	优质咖啡	商业一级	商业二级	商业三级及以下
2021/2/12	53.55	35.15	24.75	22.19	15.65	11.98
2021/2/19	53.67	35.49	25.16	22.70	15.65	11.99
2021/2/26	53.79	36.07	25.79	23.26	16.11	12.56
2021/3/5	53.64	35.95	25.14	22.89	15.95	12.39
2021/3/12	53.64	35.95	25.16	23.21	15.96	12.39
2021/3/19	53.64	35.95	24.42	23.00	16.29	12.42
2021/3/26	53.64	35.97	24.81	23.80	17.80	12.42
2021/4/2	53.57	35.93	24.34	23.20	17.75	12.42

注：以上均价数据均保留小数点后两位。
2021 年 2 月 12 日当周春节休市，数据沿用上期。

咖啡豆质量标准：

精品咖啡等级评定

Specialty Coffee

等级评定 Grade	划分指标要求 Standard			
	水分 Moisture Content	瑕疵 Defect	粒径 Screen Size	SCA 杯测得分 SCA Cupping Score
精品一级 Specialty Grade I	10%-12%	≤5 分（不含一级瑕疵） Full Defect ≤5 (no primary defect)	14#以下不超过 5%，且相连三个目筛占比在 95% 及以上（除圆豆外） No more than 5% below screen size #14, meanwhile no less than 95% falls into 3 consecutive screens (not apply to peaberry)	≥85
精品二级 Specialty Grade II				82-84.99
精品三级 Specialty Grade III				80-81.99

*：根据 CQI《阿拉比卡咖啡生豆瑕疵计分标准》进行评分

优质咖啡等级评定

Premium Coffee

等级评定 Grade	划分指标要求 Standard			
	水分 Moisture Content	瑕疵 Defect	粒径 Screen Size	SCA 杯测得分 SCA Cupping Score
优质咖啡 Premium Grade Ⅰ	10%-12%	≤12 分，其中一级瑕疵≤3 分（不含异物） Full Defect ≤12, Primary Defect ≤3 (no foreign matter)	15 目以下不超过 5% No more than 5% below screen size #15	≥78

*：根据 CQI《阿拉比卡咖啡生豆瑕疵计分标准》进行评分
According to the CQI Arabica Green Coffee Standard Classification Metho

商业咖啡等级评定

Commercial Coffee

等级评定 Grade	划分指标要求 Standard			
	水分 Moisture Content	瑕疵 Defect	粒径 Screen Size	杯测 Cupping Evaluation
商业一级 Commercial Grade I	10%-12%	总瑕疵占比≤16% 其中一级瑕疵≤0.6%（不含异物） Total Defect Weight Account ≤16%, Primary Defect Weight Account ≤0.6% (no foreign matter)	商业一级 14 目以下不超过 5% No more than 5% below screen size #14	杯测干净，可接受低度的干涩感和陈豆风味。 Clean cup, low or none astringency and/or past crop note

商业二级 Commercial Grade II	≤12%	总瑕疵占比≤35% 其中一级瑕疵≤2%（不含异物） Total Defect Weight Account ≤35%, Primary Defect Weight Account ≤2% (no foreign matter)	商业二级 13 目以下不超过 5% No more than 5% below screen size #13	杯测接受中度及以下的负面风味（包括干涩感、瑕疵影响、陈豆风味） Medium or low unfavorable attributes (including astringency, defect influence and past crop note)

商业三级 Commercial Grade III		异物占比≤3% Foreign Matter Weight Account ≤3%	商业三级 13 目以下不超过 5% No more than 5% below screen size #13	杯测有低度正面品质风味（包括酸质、甜度、醇厚度强度、醇厚度顺滑度） Low favorable attributes (including acidity, sweetness, intensity of body and smoothness of body)

免责声明

新华指数作为中经社四大战略性重点产品，负责开发、管理和运维新华社旗下全部指数和指数衍生品，是国内第一家综合性指数研究、发布、推广及运营的专业机构。

“新华•云南（普洱）咖啡价格指数”由中国经济信息社、云南省普洱市人民政府、云南国际咖啡交易中心共同编制并发布，最终解释由上述机构负责。任何网站等媒体和机构在转载或引用时，需注明出处。否则，将依法追究其法律责任。

该报告的所有图片、表格及文字内容的版权归新华指数所有。其中，部分图表在标注有数据来源的情况下，版权归中国经济信息社、云南省普洱市人民政府、云南国际咖啡交易中心共同所有。部分数据来源于公开的资料，如果有涉及版权纠纷问题，请及时联络。

本报告及其任何组成部分不得被再造、复制、抄袭、交易，或为任何未经中国经济信息社、云南省普洱市人民政府、云南国际咖啡交易中心允许的商业目的所使用。如果报告内容用于商业、盈利、广告等目的时，需征得中国经济信息社、云南省普洱市人民政府、云南国际咖啡交易中心书面特别授权，并注明出处，并按照中国及国际版权法的有关规定向上述机构支付版税。

除法律或规则规定必须承担的责任外，中国经济信息社、云南省普洱市人民政府、云南国际咖啡交易中心不对因使用此报告的材料而引致的损失负任何责任。

本报告有关版权问题适用中华人民共和国法律。中国经济信息社云南省普洱市人民政府、云南国际咖啡交易中心保留随时解释和更改免责事由及条款的权利。

中国经济信息社
CHINA ECONOMIC INFORMATION SERVICE

➢ 联系方式

中国经济信息社

作者：吉喆韵　数据校审：高铭、陈嘉、田洪筱

编辑：宁宇　审核：白卫涛

电话：010-88052927

邮箱：jizheyun@163.com

联系地址：北京市西城区宣武门外大街甲 1 号

更多指数信息

请扫码关注

更多咖啡价格指数信息

请扫码关注