新华指数
Xinhua Indices

新华·奉节脐橙
价格指数周报

据《汉志》载:“柚通省者皆出,唯夔者产生香甜可食。”

从 2021 年 4 月 10 日
至 2021 年 4 月 16 日

第 41 期

新华·奉节脐橙价格指数周报第 41 期
（2021.4.10-2021.4.16）

☆ 指数简介

新华·奉节脐橙价格指数由中国经济信息社与农业农村部信息中心、重庆市农业农村委员会、奉节县人民政府共同编制并发布，包括产地收购价格、产地批发价格两支子指数。根据编制规则，指数以 **2018** 年 **12** 月 **15** 日为基期，基点 **1000** 点，旨在客观反映奉节脐橙价格走势，为市场提供定价参考与决策支持。

本期概要：

受埃及夏橙出货上行的影响，全国脐橙销地批发价格延续下行走势。其中奉节脐橙产地出货量加速收紧，带动本期（**2021** 年 **4** 月 **10** 日-**2021** 年 **4** 月 **16** 日，下同）新华·奉节脐橙价格指数开始走强。伴随晚熟脐橙及欧美进口甜橙市场占比增加，预计下期全国脐橙销地批发价格出现转涨态势，奉节脐橙产地均价延续上行走势。

新华·奉节脐橙价格指数走势

（2018.11.23-2021.4.16）

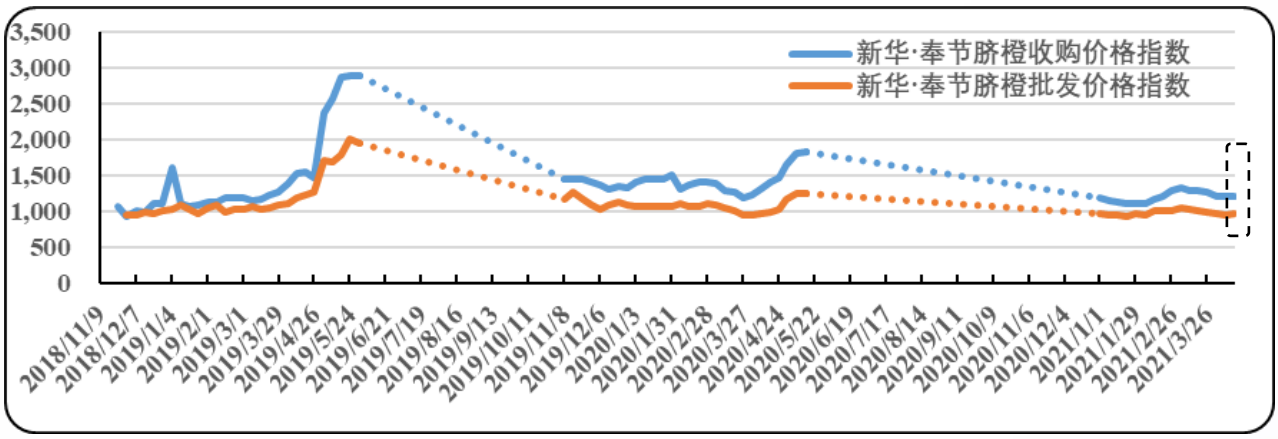

数据来源：新华指数

当前，奉节脐橙产地存量仅剩两成，奉节主栽脐橙品种（凤园 72-1 脐橙）产地出货量加速收紧，产地价格稳中向强，带动本期新华·奉节脐橙价格指数开始走强。截至 2021 年 4 月 16 日，新华·奉节脐橙收购价格指数报 1217.51 点，与上期基本持平；较上一年度同期下跌 186.89 点，跌幅 13.29%；较基期上涨 217.51 点，涨幅 21.75%。新华·奉节脐橙批发价格指数报 961.56 点，较上一期上涨 2.03 点，涨幅 0.21%；较上一年度同期下跌 30.32 点，跌幅 3.06%；较基期下跌 38.44 点，跌幅 3.84%。（奉节脐橙产地收购价格标的：果径 65mm 以上统货；产地批发价格标的：果径 75-85mm 优质果）

备注：采集点间的权重采用当期出货量进行计算。

产地价格与交易量走势分析

（2018.11.23-2021.4.16）

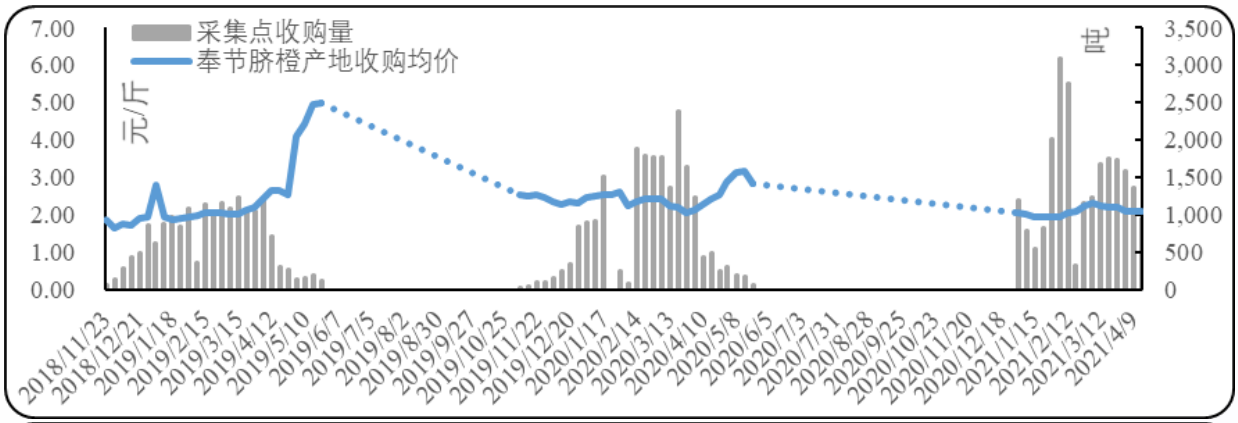

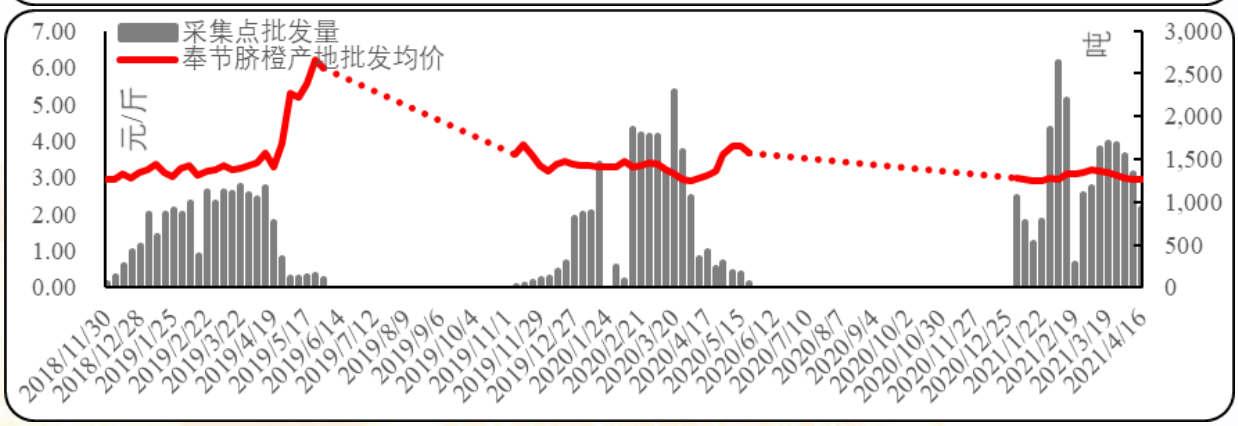

数据来源：新华指数

本期奉节主栽脐橙品种“凤园 72-1”（中晚熟脐橙品种）出货量加速收紧，产地价格稳中向强；其他品种出货量保持平稳走势，产地价格走弱。截至 4 月 16 日，凤园 72-1 产地收购均价报 1.88 元/斤，较上一期下跌 1.30%；产地批发均价报 2.80 元/斤，较上一期上涨 0.50%。此外，受到全国市场冲击的伦晚脐橙（晚熟脐橙）产地价格小幅下调，当期伦晚脐橙产地收购均价报 2.21 元/斤，较上一期下跌 7.84%；产地批发均价报 3.15 元/斤，较上一期下跌 2.92%。

下期奉节脐橙价格走势预测

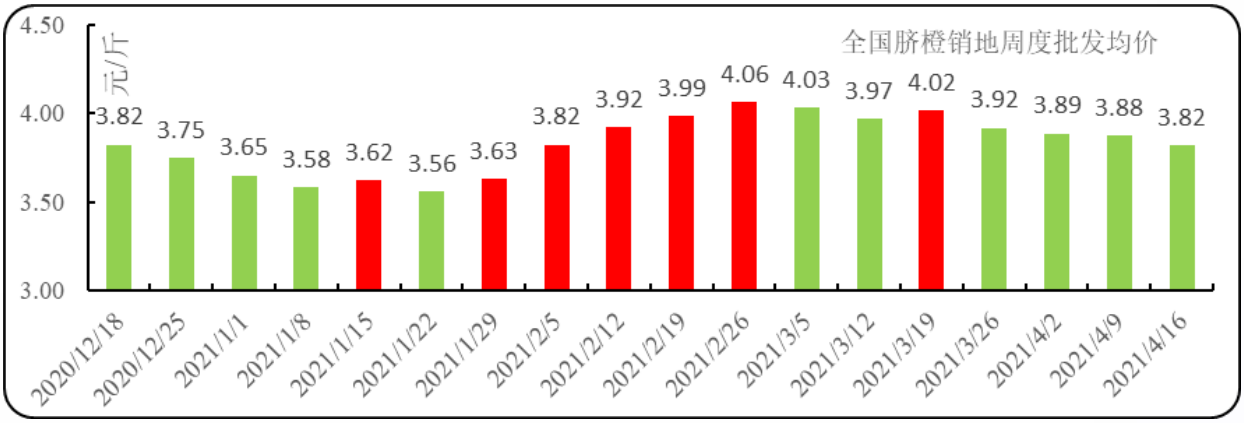

数据来源：农业农村部信息中心、新华指数

本期全国脐橙销地批发价格再次出现小幅下跌走势，且未出现上行信号。截至 4 月 16 日，全国脐橙销地批发周度均价报 3.82 元/斤，环比下跌 1.53%，自三月以来累计下跌 6.03%。鉴于晚熟脐橙及欧美进口甜橙市场占比增加，预判近期埃及夏橙达到出货峰值，预计下期全国脐橙销地批发价格出现转涨趋势。

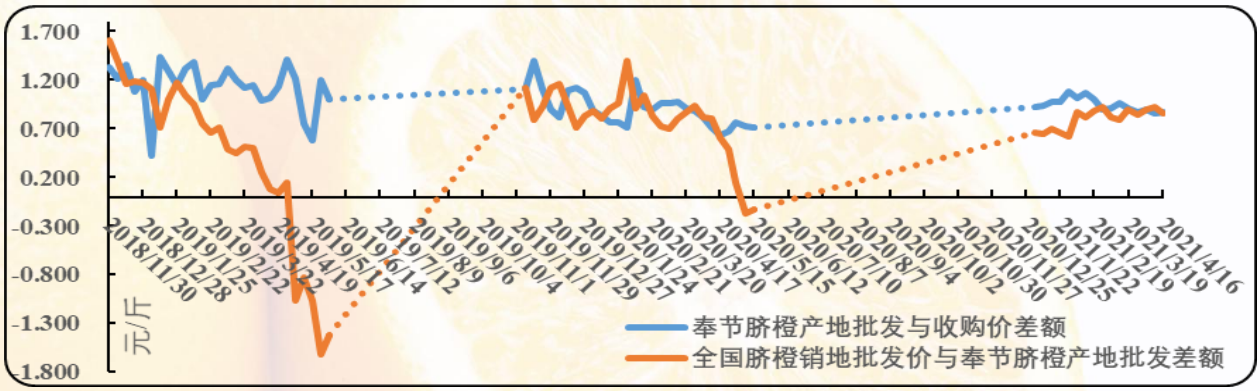

数据来源：新华指数

本期全国脐橙销地批发价格与奉节脐橙产地批发价格差值报 0.852 元/斤，较上一期下跌 7.15%；奉节脐橙产地批发价与产地收购价差额报 0.866 元/斤，较上一期上涨 0.85%，表明奉节脐橙种植端出货压力正逐步缓解，产地话语权再次提升。当前奉节脐橙产地出货持续收紧，预测下期奉节脐橙产地均价延续上行走势。

新闻舆论分析

时事政策

2021 年 4 月 13 日，国家发展改革委关于印发《**2021 年新型城镇化和城乡融合发展重点任务**》的通知。通知指出，深化改革农村土地制度。**积极探索实施农村集体经营性建设用地入市制度**，出台稳妥有序推进农村集体经营性建设用地入市的指导意见。

2021 年 4 月 13 日，国家海关总署第 249 号令（关于公布《**中华人民共和国进出口食品安全管理办法**》的令）。境外发生食品安全事件可能导致中国境内食品安全隐患，或者海关实施进口食品监督管理过程中发现不合格进口食品，或者发现其他食品安全问题的，**海关总署和经授权的直属海关可以依据风险评估结果对相关进口食品实施提高监督抽检比例等控制措施。**

国际供求

北半球甜橙市场进入晚熟品种，夏橙、晚熟脐橙为主。整体来看，市场交易量逐渐收紧，市场价格稳中向强。叠加南半球柑橘亦陆续上市，促进北半球甜橙市场价格上行。**媒体聚焦：**美国新奇士制作柑橘类烹饪食物的剧情视频；南非、智利等南半球柑橘上市，西班牙呼吁管控来自南非的检疫性害虫。

产销动向

三峡库区主销脐橙；其他区域销售晚熟杂柑。重庆奉节受到农业农村部青睐，举办美丽乡村休闲旅游推介活动；绿色中心前往产地调研等。湖北秭归脐橙在外交部全球特别推介会亮相。此外，在柑橘开花之际各地乡村旅游兴起。

脐橙产业动态：

- 2021 年 4 月 9 日 SUNKIST DEBUTS “FAMILY SEGMENTS” COOKING SERIES（资料来源：Sunkist）
- 2021 年 4 月 10 日 永州道县：橘香满库区（资料来源：新湖南）
- 2021 年 4 月 12 日 “花果同树”景观再现金堂 引众多游客前往（资料来源：中国新闻网四川频道）
- 2021 年 4 月 12 日 April: Florida all orange forecast maturity test results and fruit size（资料来源：Fresh Plaza）
- 2021 年 4 月 12 日 Australia: Citrus Canker eradication 2021（资料来源：Northern Territory Government）
- 2021 年 4 月 12 日 Italy: A year marked by day-to-day expectations of improvement in the 2020/2021（资料来源：Fresh Plaza）
- 2021 年 4 月 12 日 Tunisia: We had difficulties selling the merchandise at reasonable prices（资料来源：Fresh Plaza）
- 2021 年 4 月 13 日 湖北食品农产品精彩亮相外交部湖北全球特别推介会（资料来源：湖北省农业农村厅官网）
- 2021 年 4 月 13 日 Florida: Measuring OJ Marketing Success（资料来源：Citrus Industry News）
- 2021 年 4 月 13 日 Final 2020-2021 Orange Crop Forecast for Brazil（资料来源：Fresh Plaza）
- 2021 年 4 月 13 日 MSC supports South Africa’s citrus industry ahead of export season（资料：Fresh Plaza）
- 2021 年 4 月 13 日 Chilean citrus season projects volume increase to the U.S. market（资料来源：Fresh Plaza）
- 2021 年 4 月 14 日 秭归脐橙出山 坐上电车（资料：荆楚网）
- 2021 年 4 月 14 日 职业院校主动融入国家重大战略 为构建技能型社会提供丰富社会服务“菜单”（资料来源：央视网）
- 2021 年 4 月 14 日 重庆发挥消费扶贫作用 持续帮扶脱贫地区发展（资料来源：中华人民共和国商务部官网）
- 2021 年 4 月 14 日 重庆：脐橙花开 香满坪中（资料来源：上游新闻）

- 2021 年 4 月 14 日 中国绿色食品发展中心主任张华荣一行赴奉调研指导工作（资料来源：奉节网）
- 2021 年 4 月 14 日 龙岩连城：庙前镇大力发展脐橙种植（资料来源：红土地网）
- 2021 年 4 月 14 日 奉节县羊市镇：晚熟脐橙喜丰收 果农增收笑开颜（资料来源：奉节网）
- 2021 年 4 月 14 日 Spain: Castellon's citrus crops were affected by last weekend's hailstorm（资料来源：Fresh Plaza）
- 2021 年 4 月 14 日 USA: Large crop of small Ojai Pixie mandarins halfway through season（资料来源：Fresh Plaza）
- 2021 年 4 月 14 日 USA: FDACS Cost-Share Program for Food Safety（资料来源：Citrus Industry News）
- 2021 年 4 月 15 日 中国美丽乡村休闲旅游推介活动走进重庆奉节（资料来源：央广网）
- 2021 年 4 月 15 日 Spain: Minister Planas discarded the exceptional authorization to use methylchlorpyrifos in Spain against the cotonet（资料来源：Fresh Plaza）
- 2021 年 4 月 15 日 EU: The cotonet has had a catastrophic effect because of the incompetence of the different administrations（资料来源：Fresh Plaza）
- 2021 年 4 月 16 日 福州永泰：果农吴伯光夫妇身残志坚 种植脐橙带动乡亲就业（资料来源：新浪网）
- 2021 年 4 月 16 日 “橙”邀全国油企 助力乡村振兴——首届中石化易捷秭归脐橙文化节侧记（资料来源：中化新网）

更多资讯详见 http://index.xinhua08.com/jgzs/fengjieqicheng.shtml

免责声明：

本报告由农业农村部信息中心、重庆市农业农村委员会、中国经济信息社与奉节县人民政府共同编制并发布。编制者对本报告取自公开来源信息的准确性和完整性不作任何保证。本报告所载的资料、意见及推测仅反映本报告最初出具日的观点和判断。

在不同时期，或因使用不同假设和标准，采用不同观点和分析方法，致使农业农村部信息中心、重庆市农业农村委员会、中国经济信息社与奉节县人民政府发出与本报告所载意见、评估及预测不一致的研究报告，对此农业农村部信息中心、重庆市农业农村委员会、中国经济信息社与奉节县人民政府可不发出特别通知。

在任何情况下，本报告中的信息或所表述的意见并不构成对任何人的投资建议，也没有考虑到客户特殊的投资目标、财务状况或需求。客户应考虑本报告中的任何意见或建议是否符合其特定状况。

若有必要应寻求专家意见。本报告所载的资料、工具、意见及推测仅供参考。

本报告版权为农业农村部信息中心、重庆市农业农村委员会、中国经济信息社与奉节县人民政府共同所有。未经农业农村部信息中心、重庆市农业农村委员会、中国经济信息社与奉节县人民政府书面同意，任何机构和个人不得以任何形式翻版、复制、发布、转发或引用本报告的任何部分。如征得农业农村部信息中心、重庆市农业农村委员会、中国经济信息社与奉节县人民政府同意进行引用、刊发的，需在允许的范围内使用，并注明出处为“农业农村部信息中心”、“重庆市农业农村委员会”、“中国经济信息社”与“奉节县人民政府”，且不得对本报告进行任何有悖原意的引用、删节和修改。若农业农村部信息中心、重庆市农业农村委员会、中国经济信息社与奉节县人民政府以外的机构向其客户发放本报告，则由该机构独自为此发送行为负责，农业农村部信息中心、重庆市农业农村委员会、中国经济信息社与奉节县人民政府对此等行为不承担任何责任。本报告同时不构成农业农村部信息中心、重庆市农业农村委员会、中国经济信息社与奉节县人民政府向发送本报告的机构之客户提供的投资建议。

如未经农业农村部信息中心、重庆市农业农村委员会、中国经济信息社与奉节县人民政府授权，私自转载或者转发本报告，所引起的一切后果及法律责任由私自转载或转发者承担。农业农村部信息中心、重庆市农业农村委员会、中国经济信息社与奉节县人民政府将保留随时追究其法律责任的权利。

中国经济信息社
作者：张保贺　数据校审：陈　嘉
编辑：汪伟坚　审核：白卫涛
电话：010-88052662
邮箱：zhangbaohe2016@163.com
联系地址：北京市西城区宣武门外大街甲1号 环球财讯中心A座